

**ESTRATTO PLANIMETRICO Q2 - RILIEVO DELL'ESISTENTE**  
 SCALA 1:200

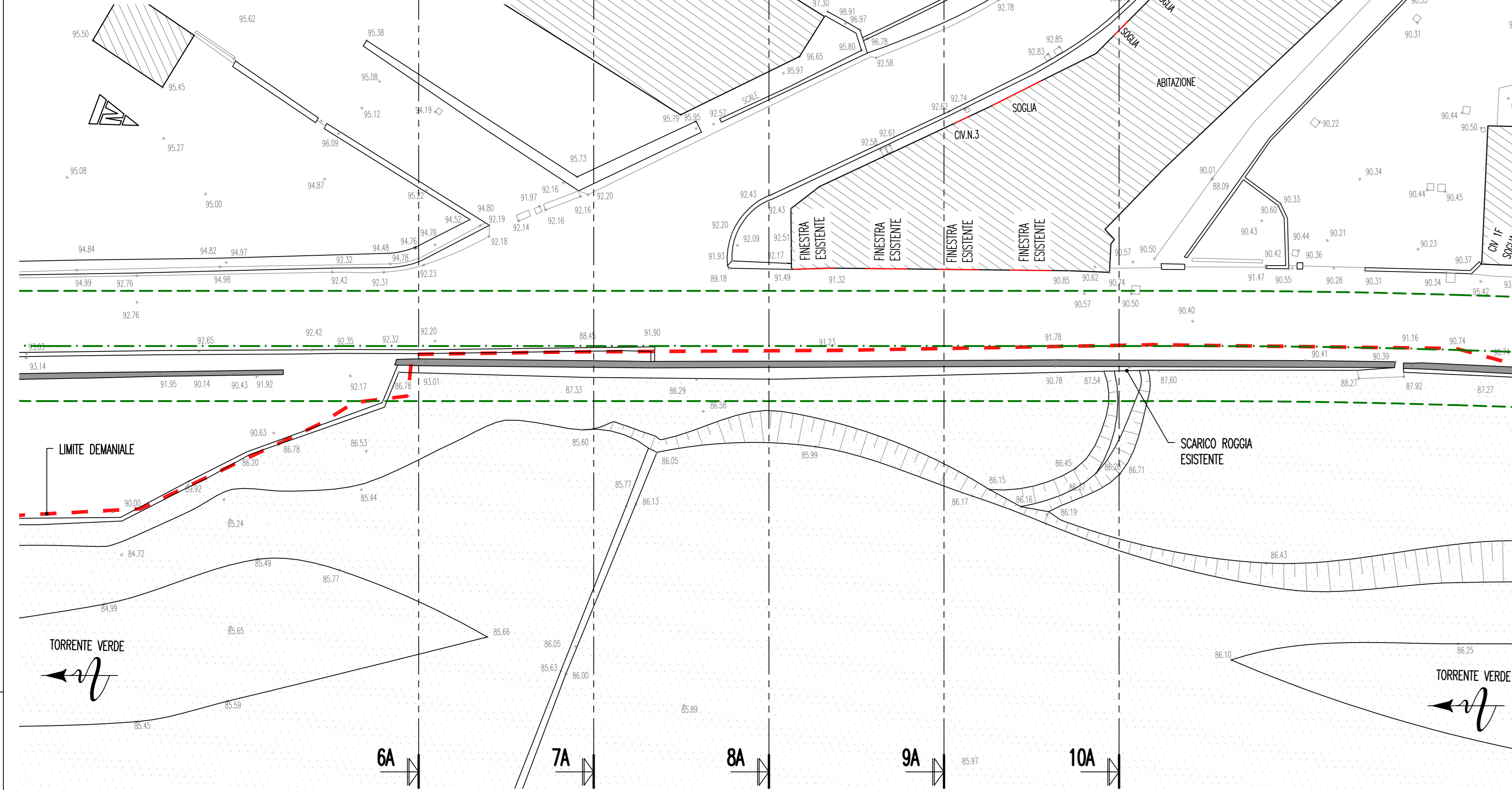

**ESTRATTO PLANIMETRICO Q2 - SCAVI**  
 SCALA 1:200

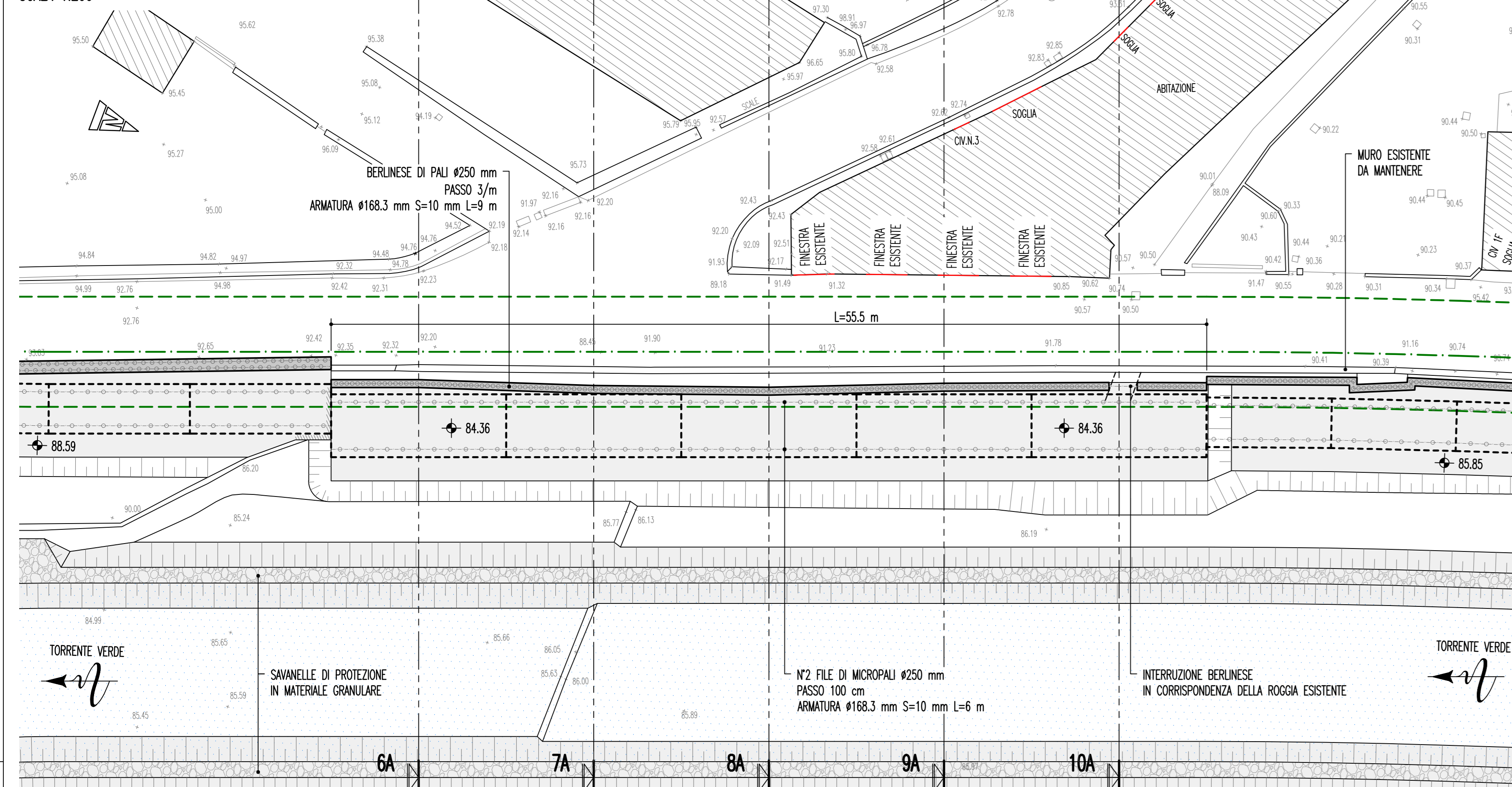

**ESTRATTO PLANIMETRICO Q2 - PROGETTO**  
 SCALA 1:200

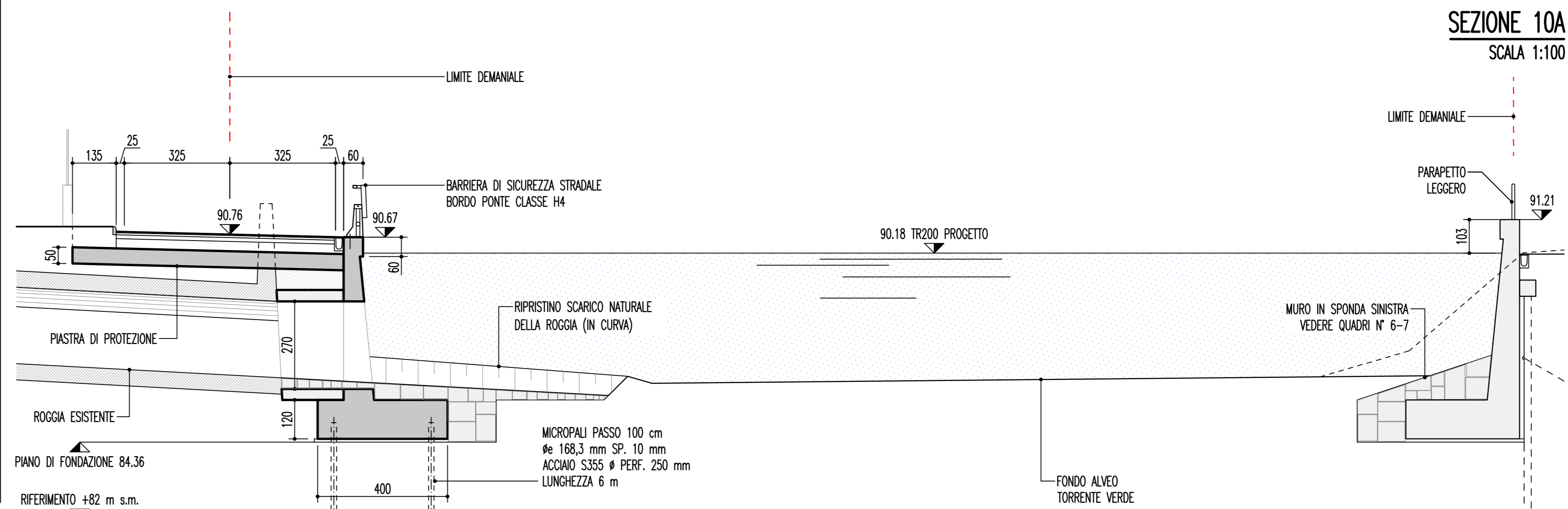
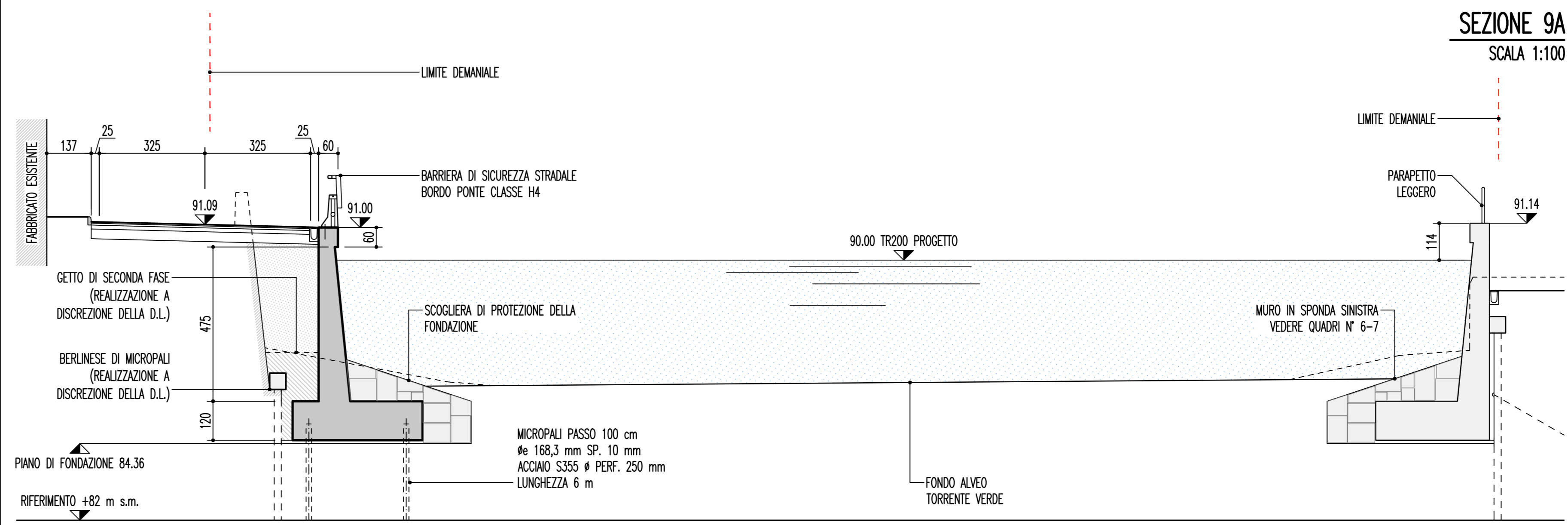
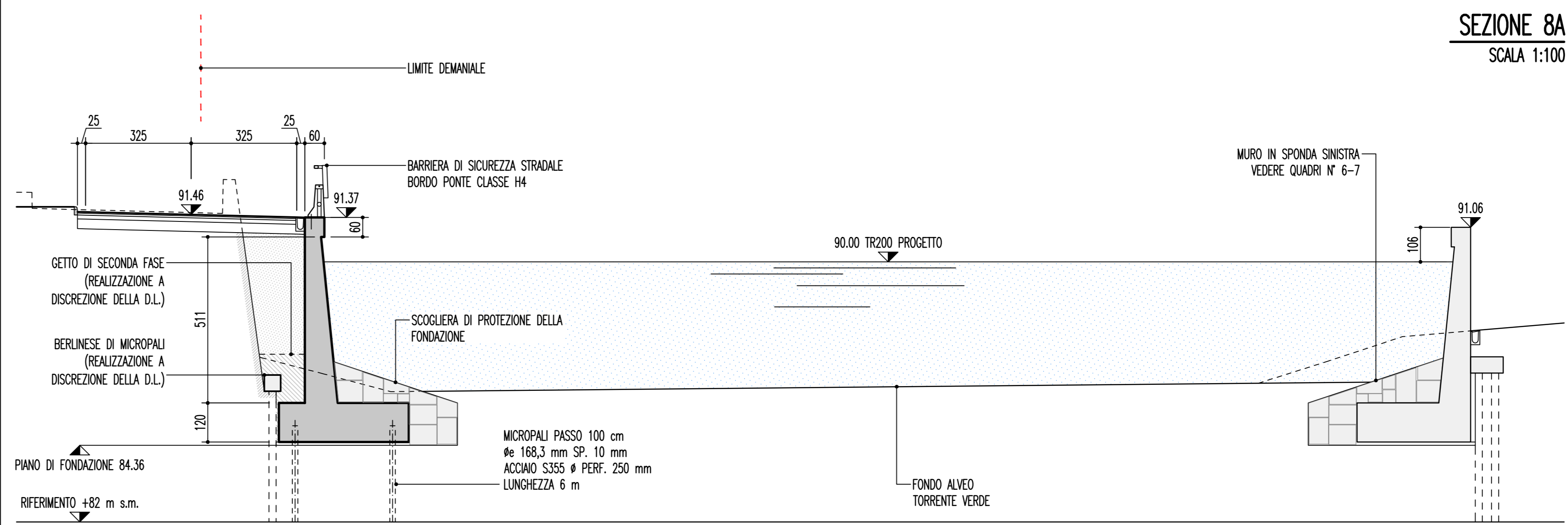
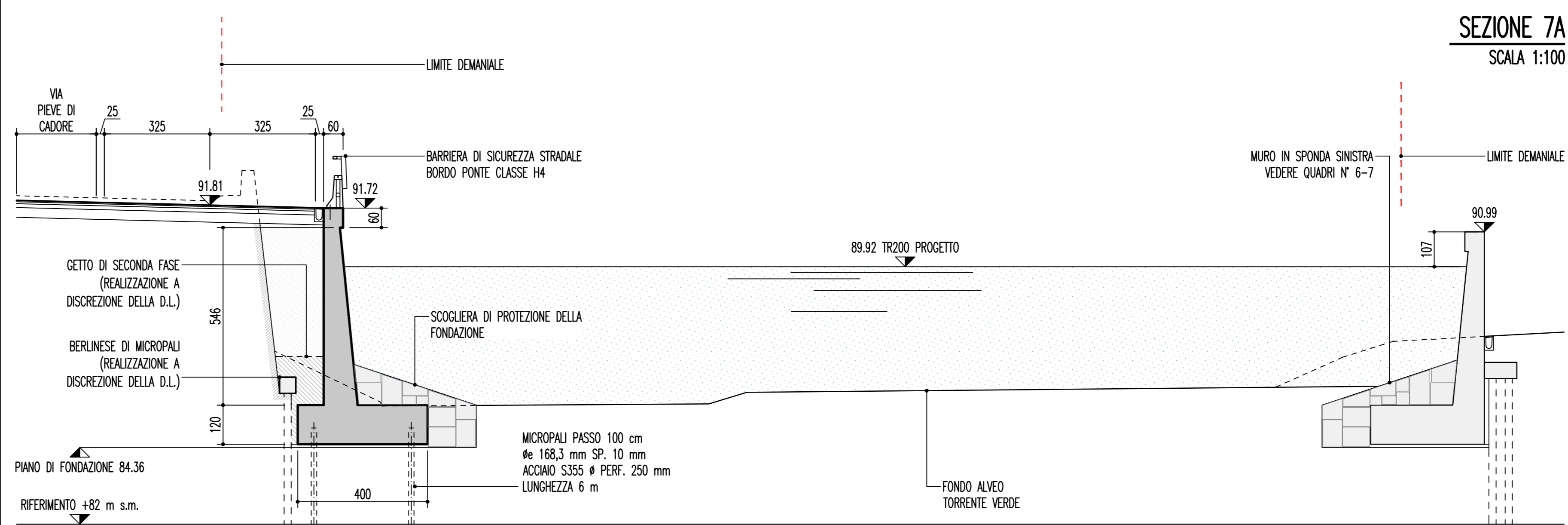
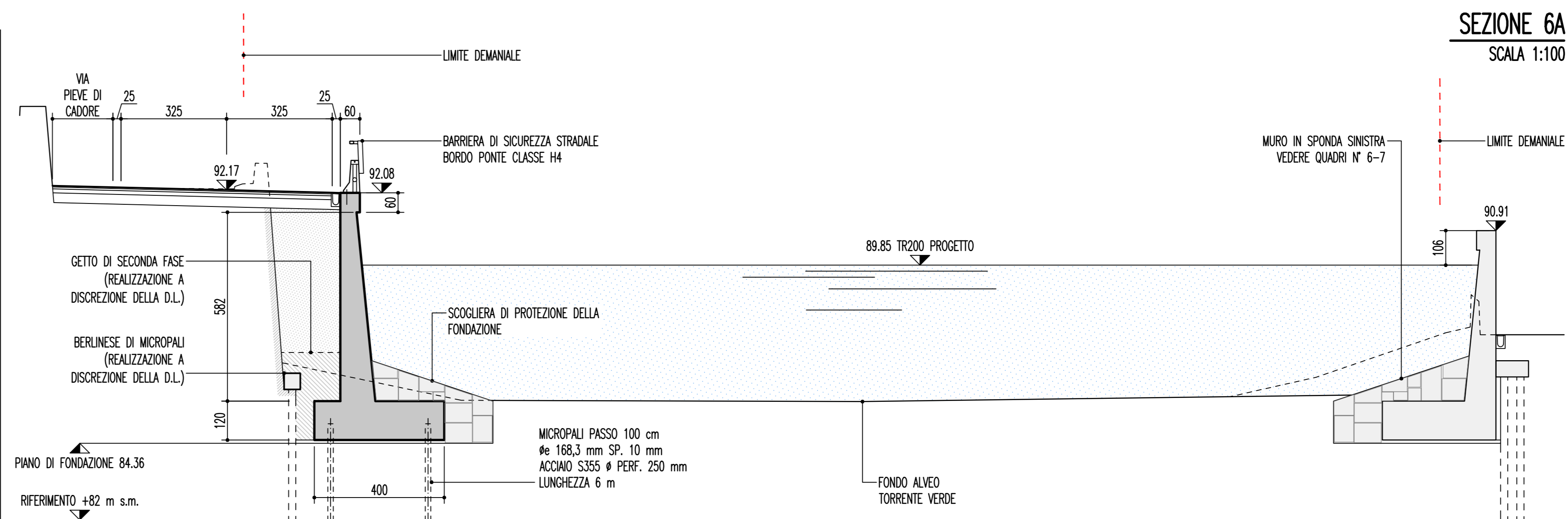
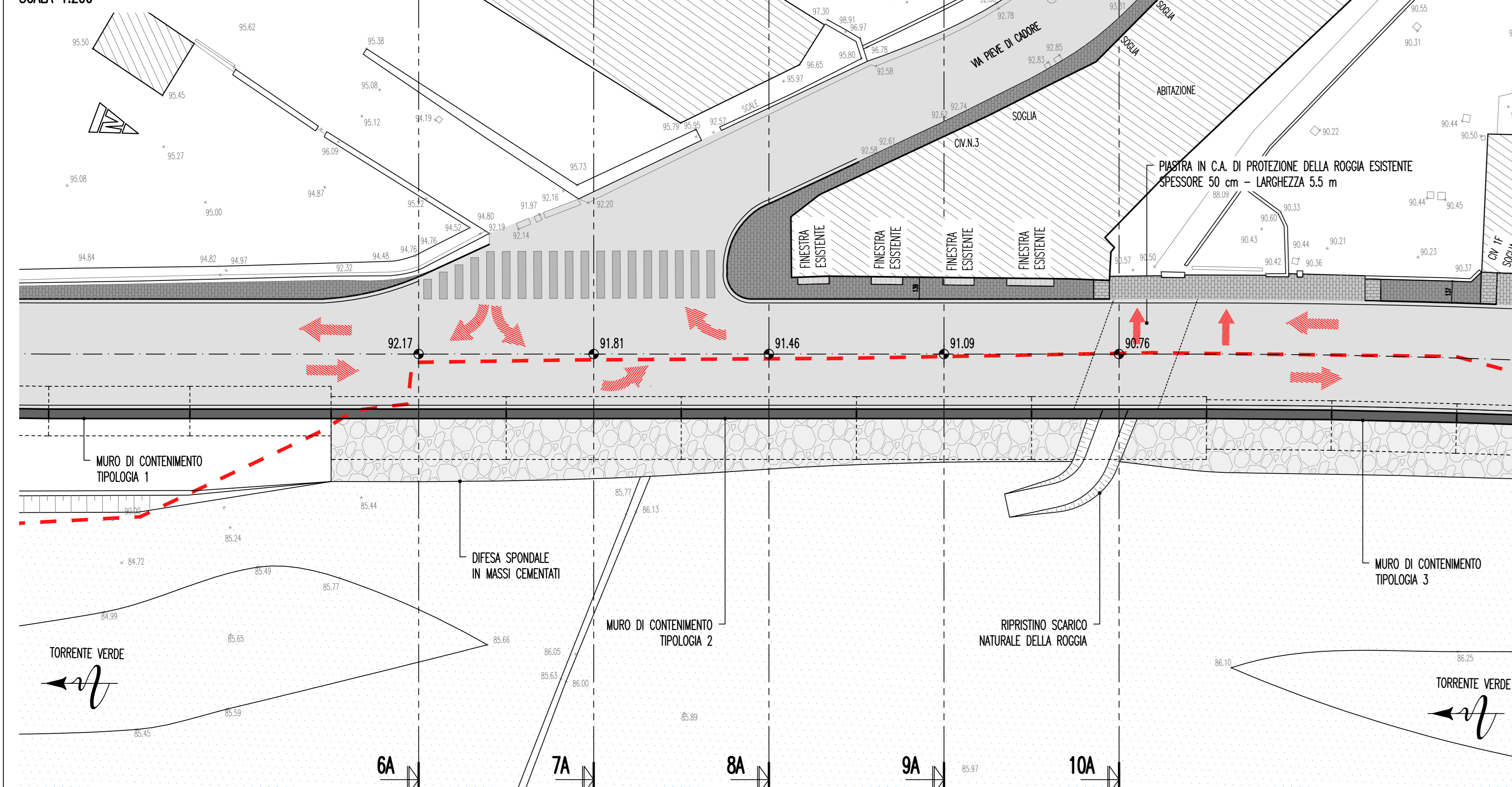

COMMITTENTE: **RFI** RETE FERROVIARIA ITALIANA GRUPPO FERROVIE DELLO STATO ITALIANO

ALTA SORVEGLIANZA: **ITALFERR** GRUPPO FERROVIE DELLO STATO ITALIANO

GENERAL CONTRACTOR: **COCIV** Consorzio Co.Regiment Integrati Valchi

INFRASTRUTTURE FERROVIARIE STRATEGICHE DEFINITE DALLA LEGGE OBIETTIVO N.443/01

TRATTA A.V./A.C. TERZO VALICO DEI GIOVI PROGETTO DEFINITIVO

Variante Enti Liguri  
 Adeguamento nodo di Pontedecimo NV07  
 Variante di tracciato Via Lungotorrente Verde - Intervento 20L  
 Assieme - Tavola 2

GENERAL CONTRACTOR: **Cociv** Ing. B. Pagan

COMMISSIONE: **A301** LOTTO: **01X** FASE: **D** ENTE: **CV** TIPO DOC: **AZ** OPERA/DISCIPLINA: **NV07/00** PROGR: **002** REV: **B**

Rev.	Descrizione emissione	Redatto	Data	Verificato	Data	Progettista	Data	IL PROGETTISTA
B00	Revisione a seguito conferenza servizi	SGG	22/08/2016	COCIV	23/08/2016	A. Mancarella	24/08/2016	<b>COCIV</b>
A00	Prima emissione	SGG	28/07/2016	COCIV	28/07/2016	A. Mancarella	28/07/2016	<b>COCIV</b>

Nome File: ANTI-UR-CIV-A2-NV07-00-002-800  
 COCIV-FIR-11820000000000000000