

Via Gabriele Rossetti
PIANTA

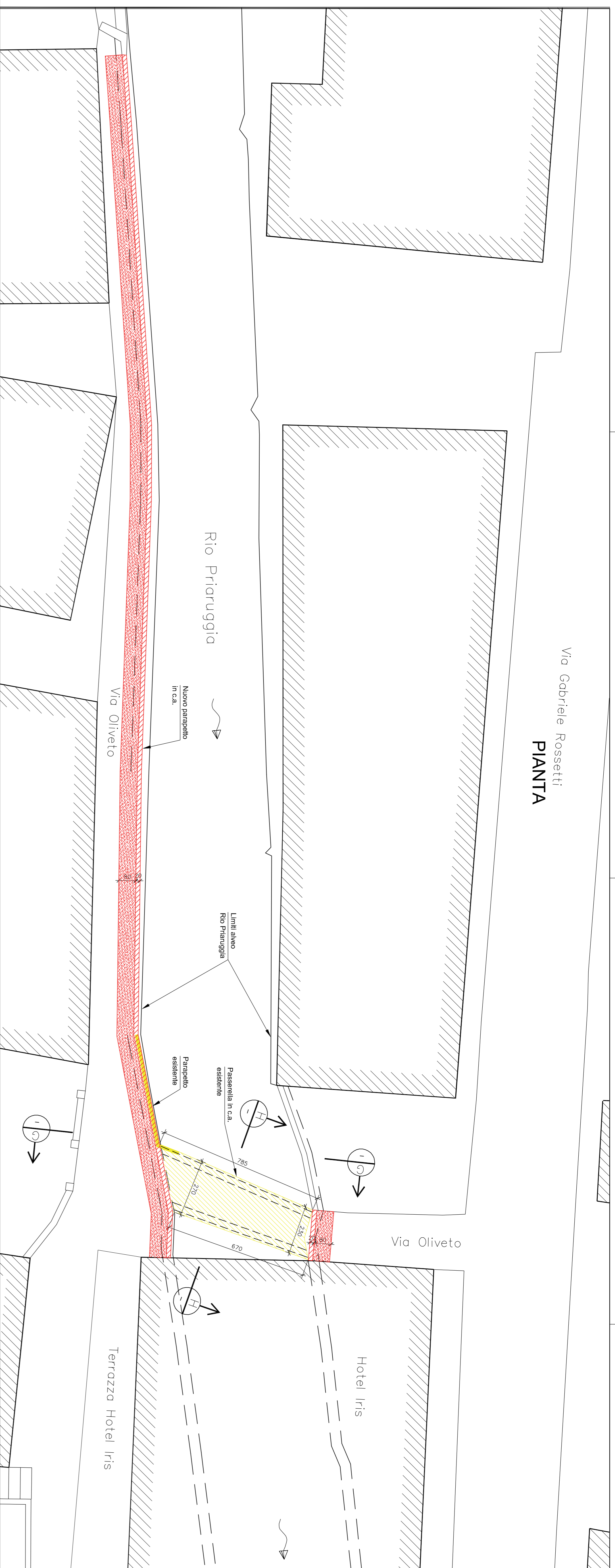

SEZIONE G-G

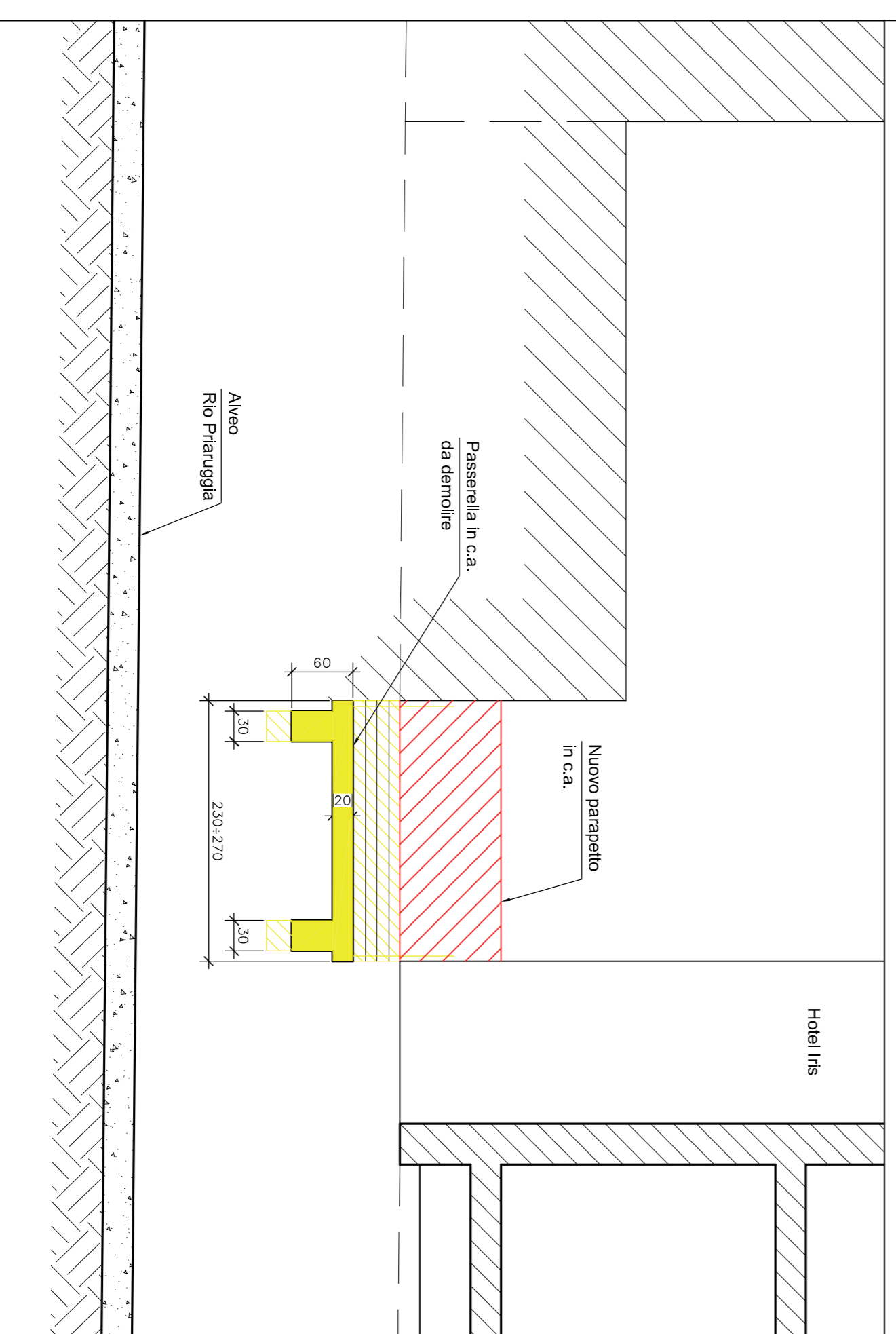

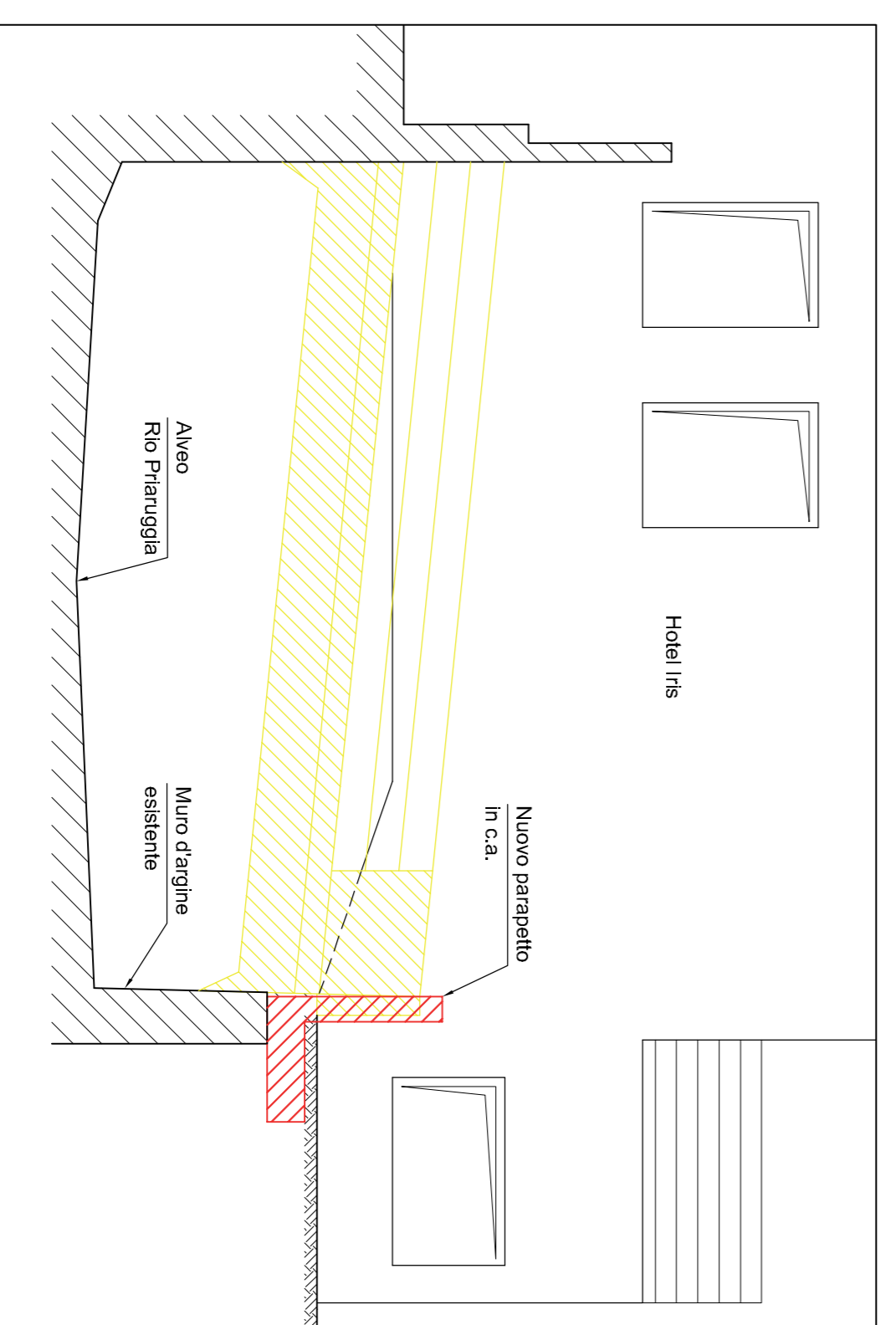

SEZIONE H-H



NOTE E MATERIALI

Per note e materiali vedere lav. M01s

LEGENDA

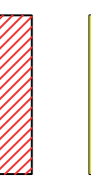
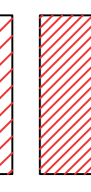
-  DEMOLIZIONI (VISTA)
-  DEMOLIZIONI (SEZIONE)
-  RICOSTRUZIONI (VISTA)
-  RICOSTRUZIONI (SEZIONE)

COMUNE DI GENOVA
AREA TECNICA
DIREZIONE OPERE IDRAULICHE E SANITARIE

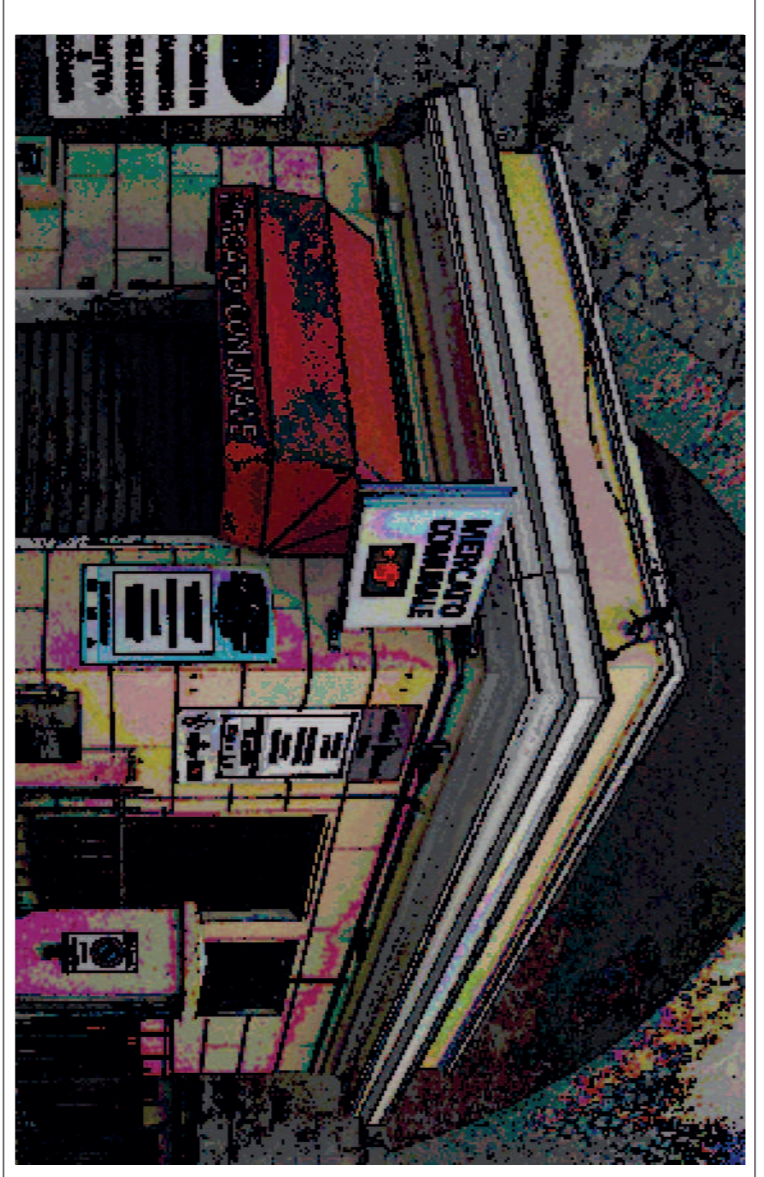

RUP: **Ing. STEFANO PINASCO**

PROGETTAZIONE ESECUTIVA: **Arch. Franco Spadoni**
COORD. SICUREZZA IN FASE DI PROGETTAZIONE

Ing. Paolo Costa
Via Felice Romani 12/6 - 16122, Genova
Tel. 010.81.5965 - Fax. 010.2981.988
e mail: ingpaolacosta@interfree.it

Arch. Franco Spadoni
Via Variante Aurelia 70 - 19038, Sarzana (SP)
Tel. e Fax 0187.691467
e mail: frstudioge@libero.it

ADEGUAMENTO IDRAULICO DEL TRATTO TERMINALE DEL RIO PRIARUGGIA - GENOVA
PROGETTO STRUTTURALE

- Edificio "Mercato Comunale", Via G. Rossetti, 3
- Passerella tra Via Oliveto e Via Rossetti
INTERVENTO DI DEMOLIZIONE E OPERE ACCESSORIE

**PASSERELLA VIA OLIVETO - RAFFRONTO
PIANTA E SEZIONI**

LIVELLO	ESECUTIVO
SCALA	1:100 1:50
DATA	21/05/2018
REVISIONE	
N. TAVOLA	P04S