

SEZIONE E-E

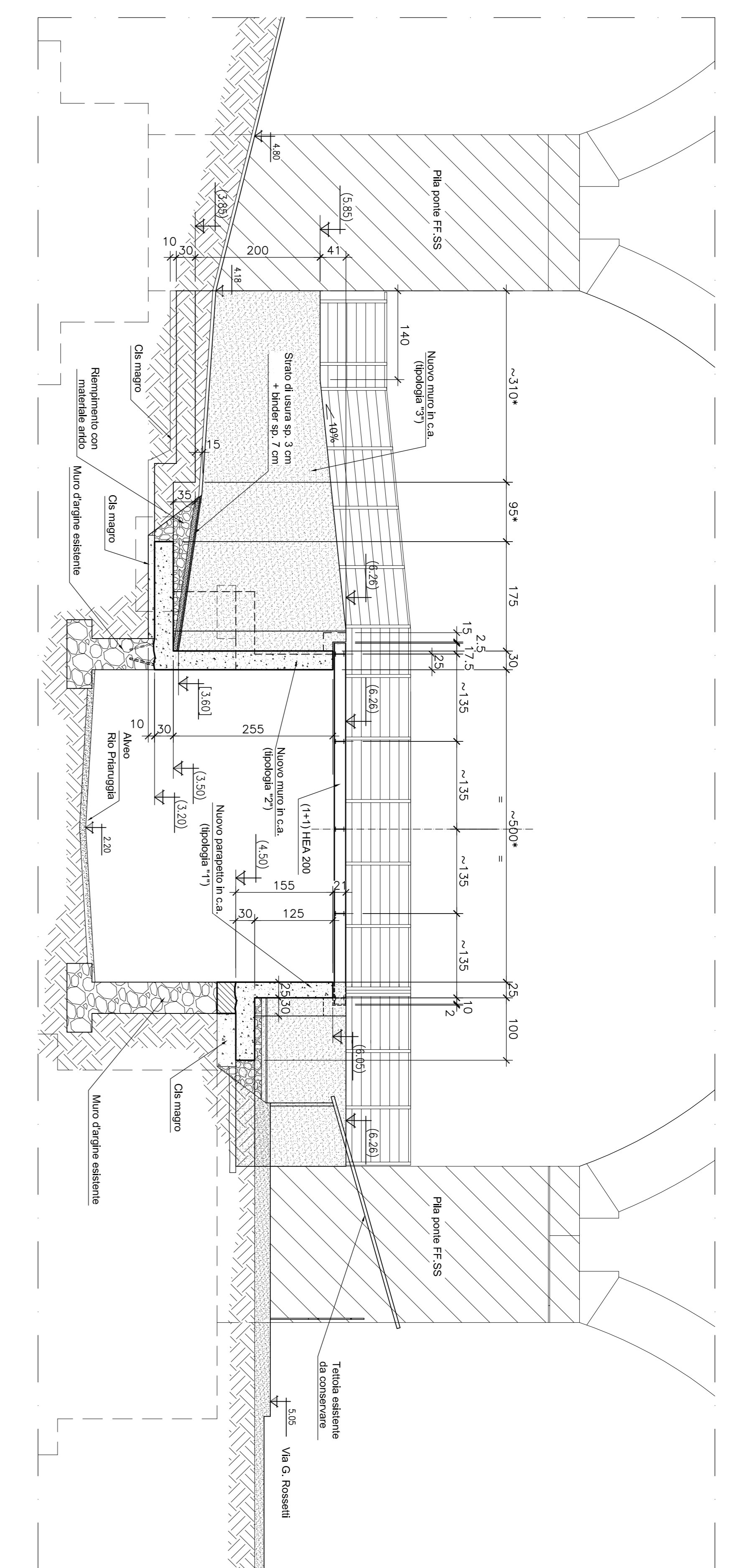

SEZIONE D-D

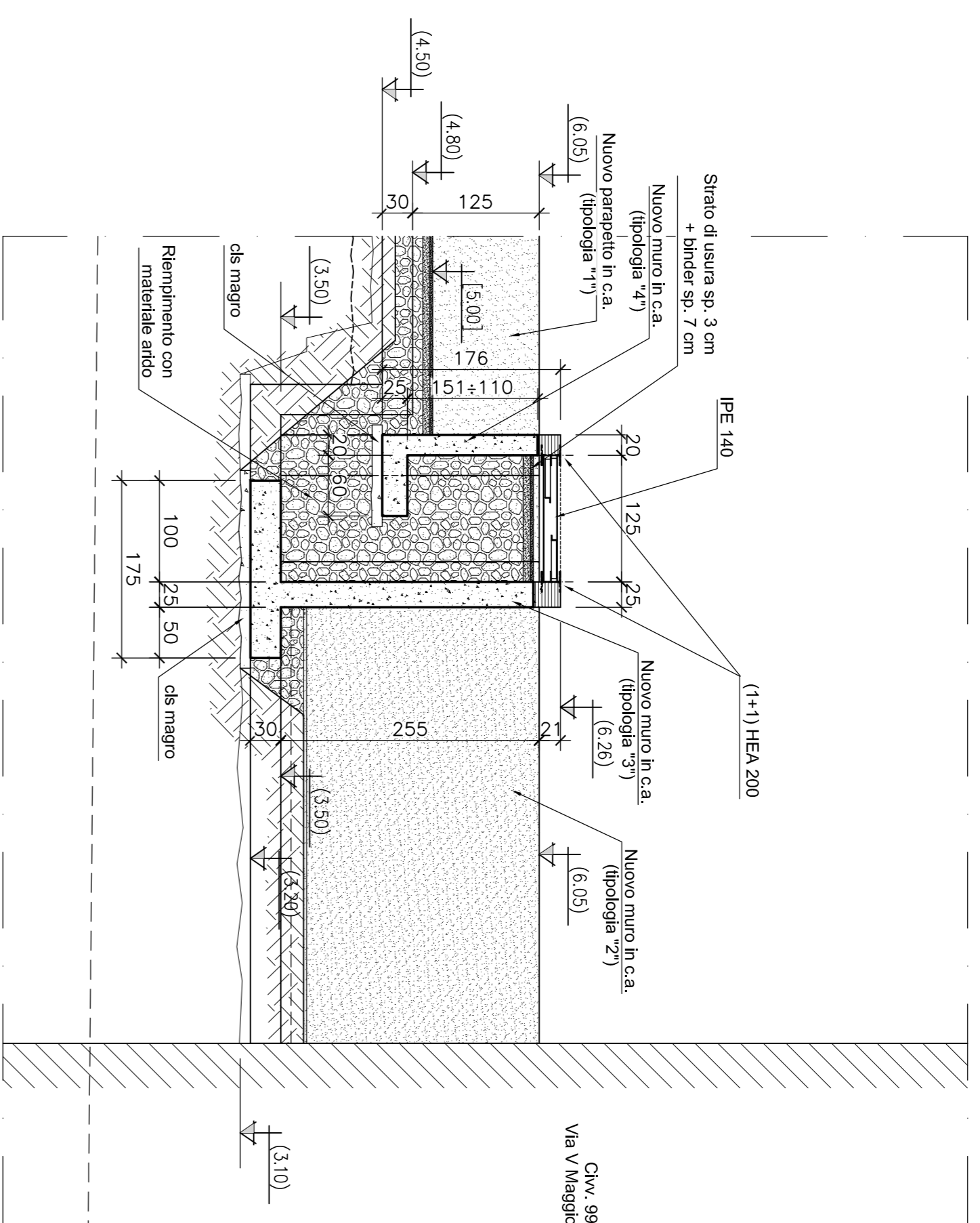

SEZIONE G-G

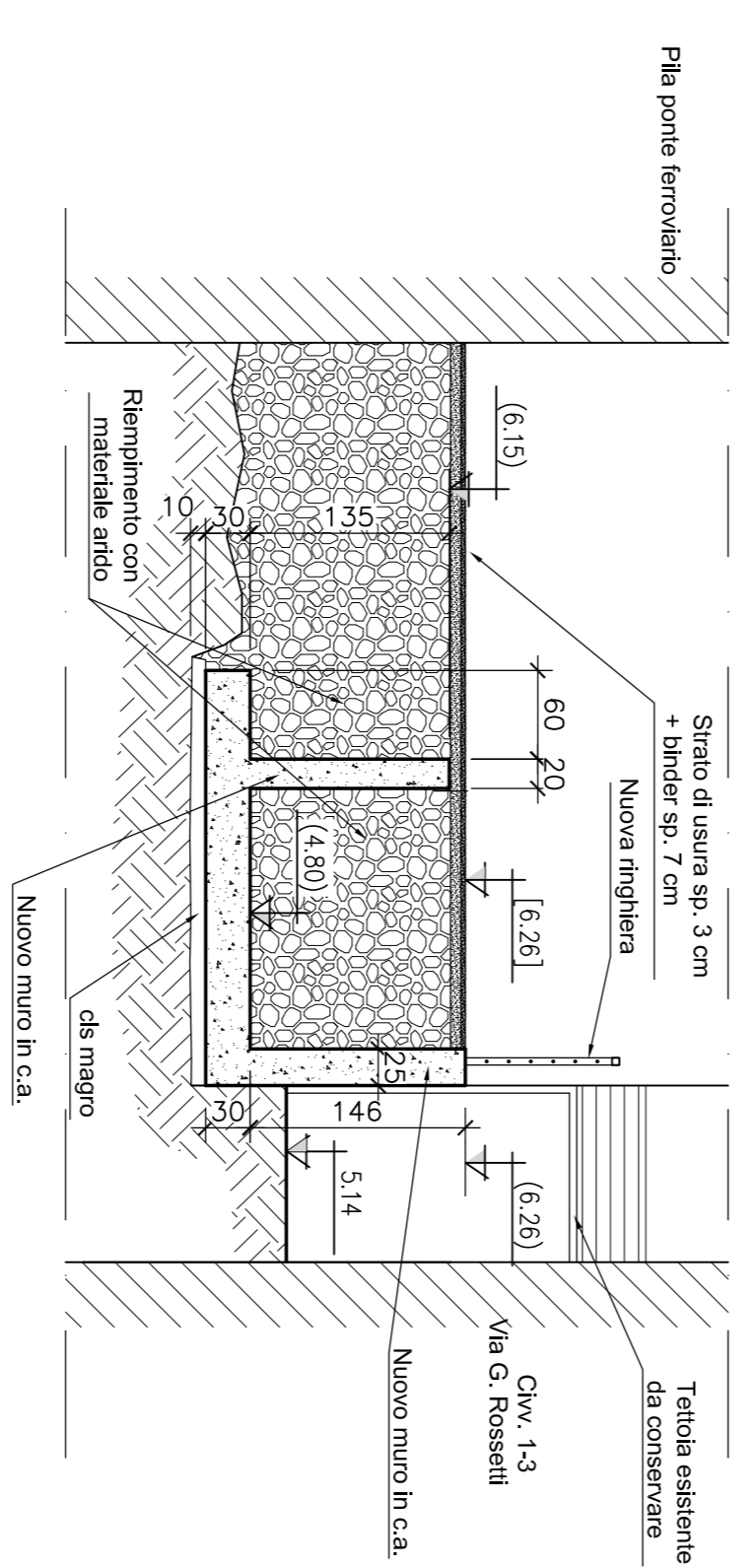

SEZIONE F-F

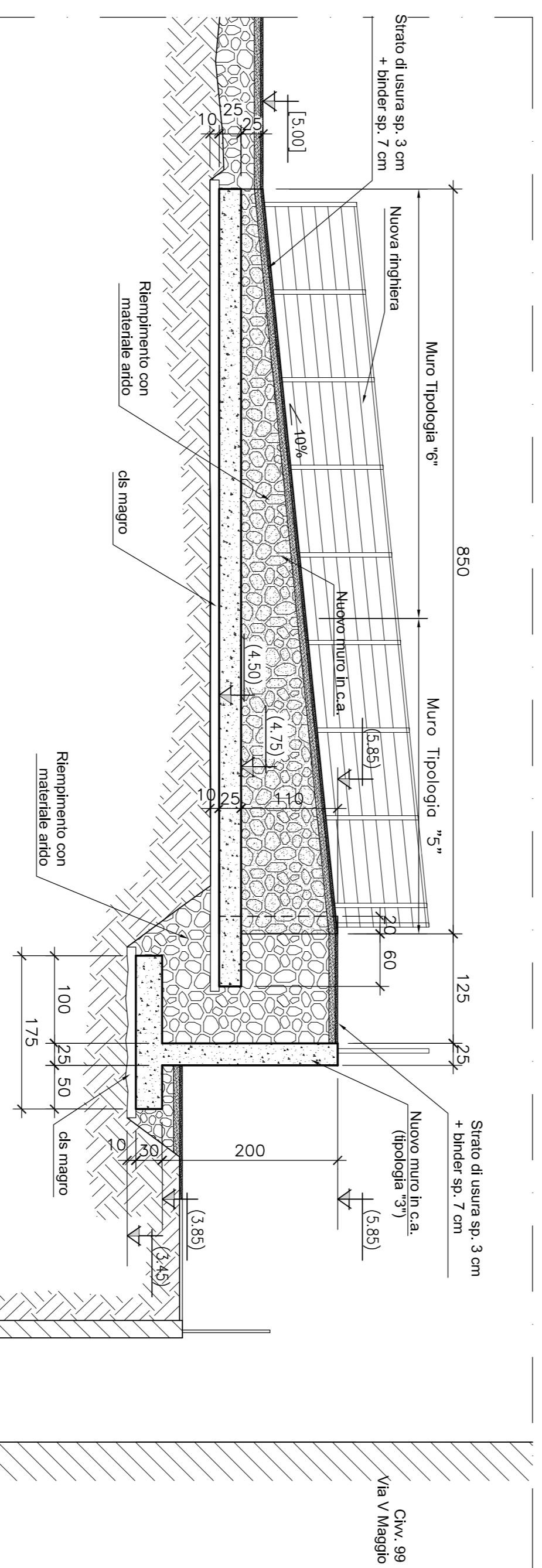

NOTE E MATERIALI
Per note e materiali vedere tav. M01s

COMUNE DI GENOVA
AREA TECNICA
DIREZIONE OPERE IDRAULICHE E SANITARIE



RUP: Ing. STEFANO PINASCO

PROGETTAZIONE ESECUTIVA: COORD. SICUREZZA IN FASE DI PROGETTAZIONE

Ing. Paolo Costa
Via Felice Romani 12/6 - 16122, Genova
Tel. 010.818965 - Fax. 010.7981888
e mail: ingpaolocosta@interfree.it

Arch. Franco Spadoni
Via Variante Aurelia 70 - 19038, Sarzana (SP)
Tel. e Fax 0187.691467
e mail: fsrudlog@libero.it

ADEGUAMENTO IDRAULICO DEL TRATTO TERMINALE DEL RIO PRARUGGIA - GENOVA
PROGETTO STRUTTURALE

- Edificio "Mercato Comunale", Via G. Rossetti, 3
- Possibilità tra Via Oliveto e Via Rossetti
INTERVENTO DI DEMOLIZIONE E OPERE ACCESSORIE

MERCATO COMUNALE - PROGETTO
NUOVE STRUTTURE - SEZIONI D-D, E-E, F-F

| | |
|-----------|------------|
| LIVELLO | ESECUTIVO |
| SCALA | 1:50 |
| DAMA | |
| REVISIONE | 21/05/2018 |
| N. TAVOLA | |

M12S