

SEZIONE A-A (Area mercato)

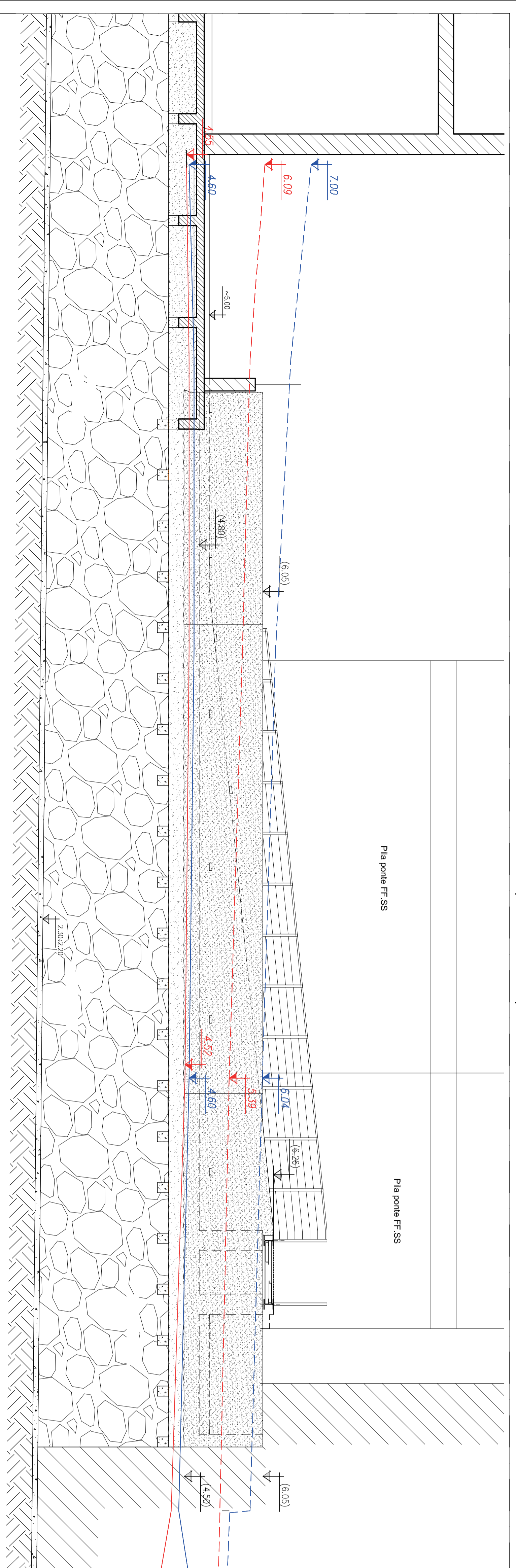

SEZIONE B-B (Area mercato)

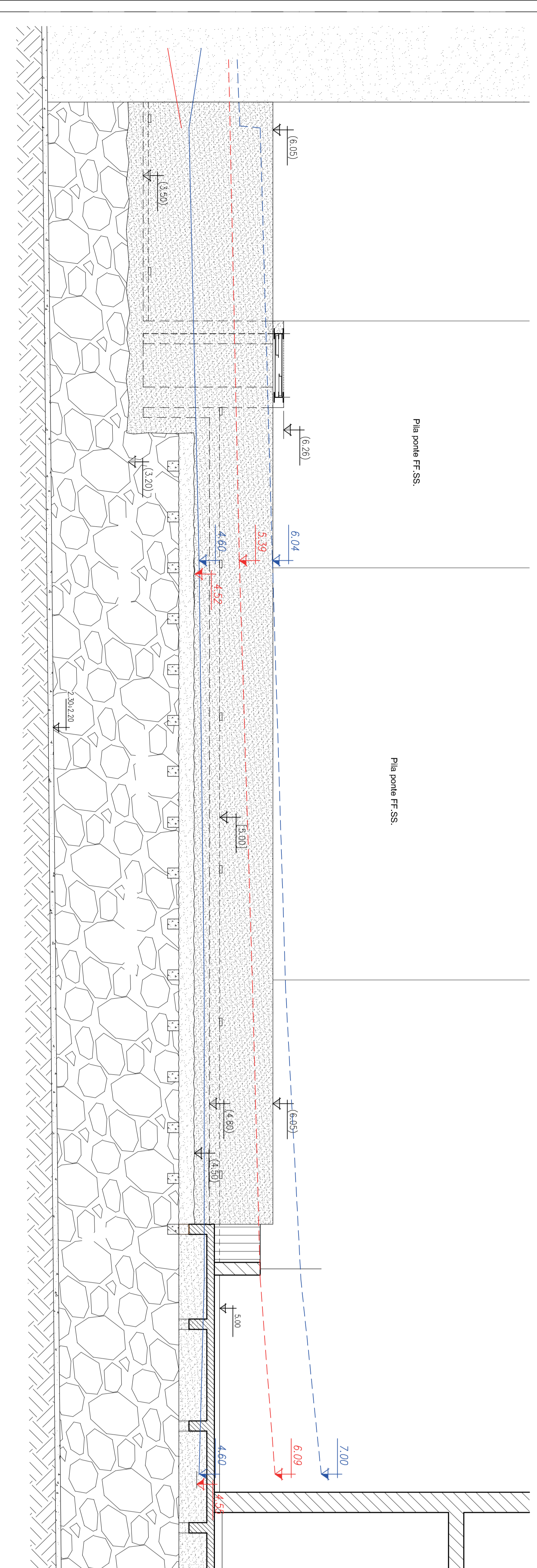

SEZIONE C-C (Area mercato)

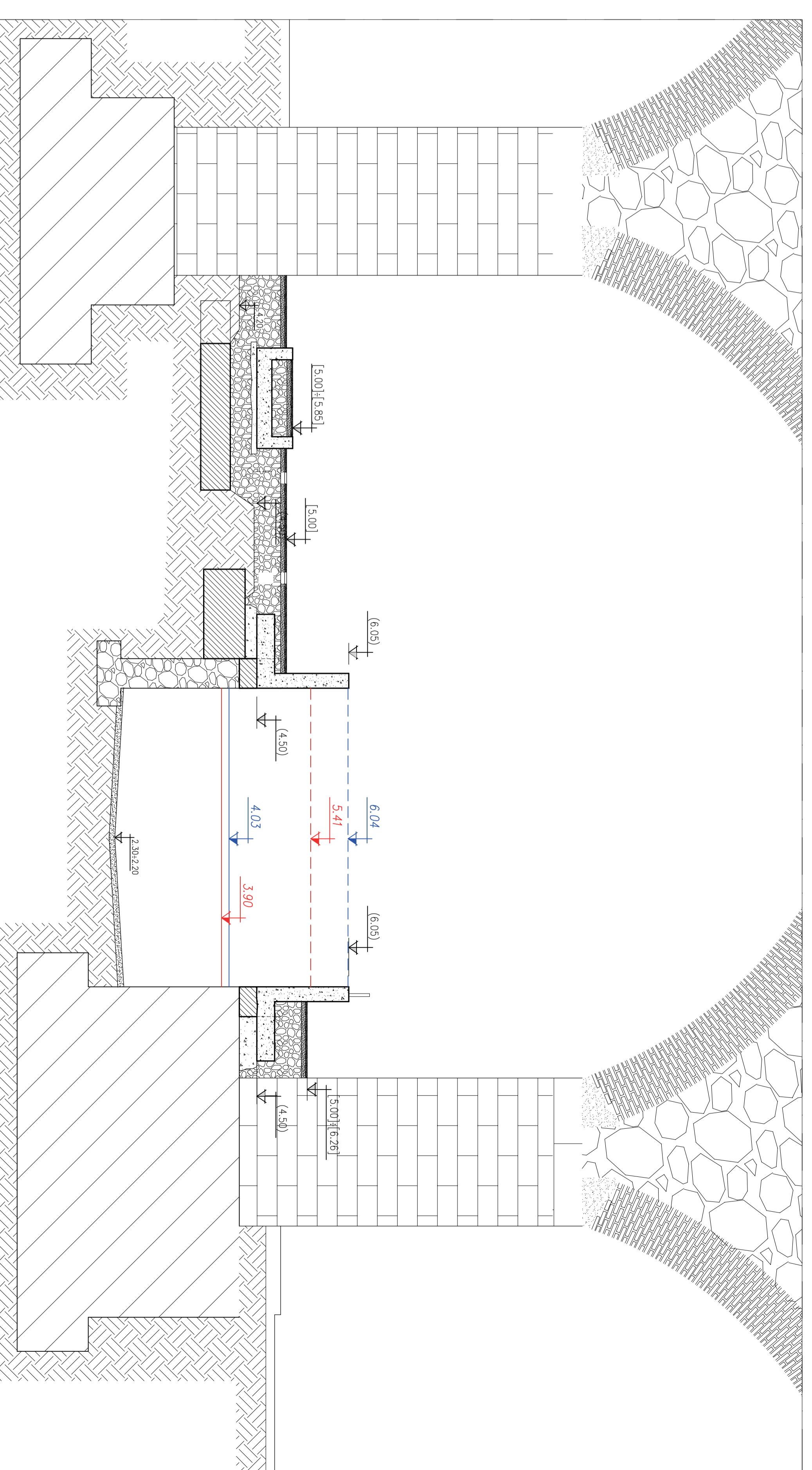

SEZIONE I-I (passerella Via Oliveto)

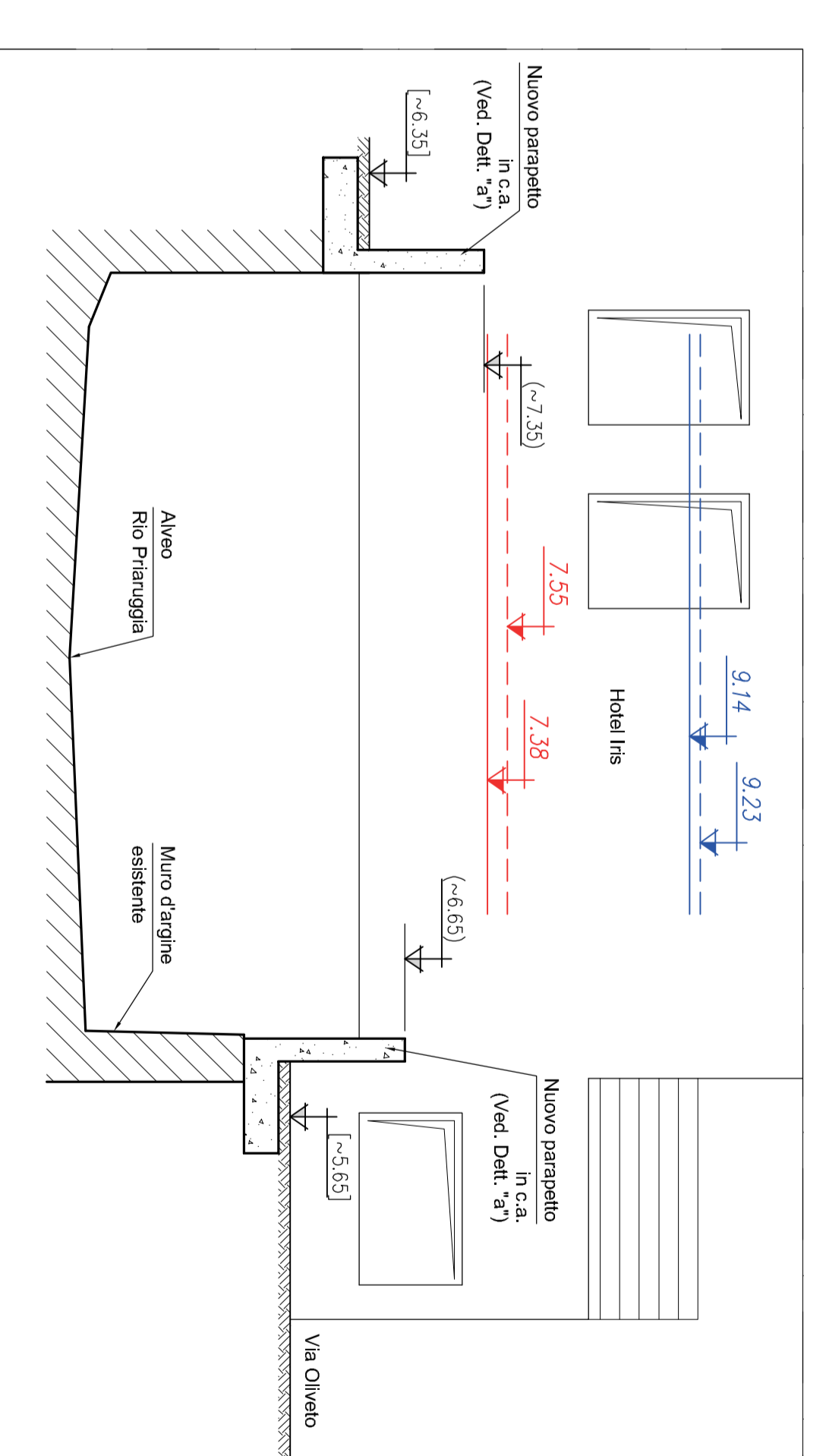

NOTE E MATERIALI

Per note e materiali vedere tav. M015

LEGENDA

- Pila libero portata T=50 anni
- Pila libero portata T=500 anni
- Livello energia totale T=50 anni
- Livello energia totale T=200 anni

COMUNE DI GENOVA

AREA TECNICA
DIREZIONE OPERE IDRAULICHE E SANITARIE



RUP- Ing. STEFANO PINASCO

PROGETTAZIONE ESECUTIVA: COORD. SICUREZZA IN FASE DI PROGETTAZIONE

Ing. Paolo Costa
Via Felice Romani 12/6 - 15122, Genova
Tel. 010.8135965 - Fax. 010.7981888
e-mail: spino@comune.genova.it

Arch. Franco Sestini
Via Variane Aurelio 70 - 19038, Sarzana (SP)
Tel. e Fax 0187.691467
e-mail: fsestini@comune.sarzana.sp.it

ADEGUAMENTO IDRAULICO DEL TRATTO TERMINALE DEL RIO FRARJUGIA - GENOVA
PROGETTO STRUTTURALE

- Edificio "Mercato Comunale", Via G. Rosselli, 3
- Passerella tra Via Oliveto e Via Rosselli
INTERVENTO DI DEMOLIZIONE E OPERE ACCESSORIE

PROFILI IDRAULICI
SEZIONI A-A, B-B, C-C, I-I

035