

STRALCIO PTCP INSEDIATIVO - 1:10000



PIANO DI BACINO - AMBITO 14
STRALCIO FOGLIO 230040
CARTA DEL RETICOLO IDROGRAFICO - 1:10000



RILIEVO - 1:1000



PIANO DI BACINO - AMBITO 14
STRALCIO FOGLIO 230040
CARTA DELLE AREE SOTTOPOSTE A VINCOLO IDROGEOLOGICO-1:10000

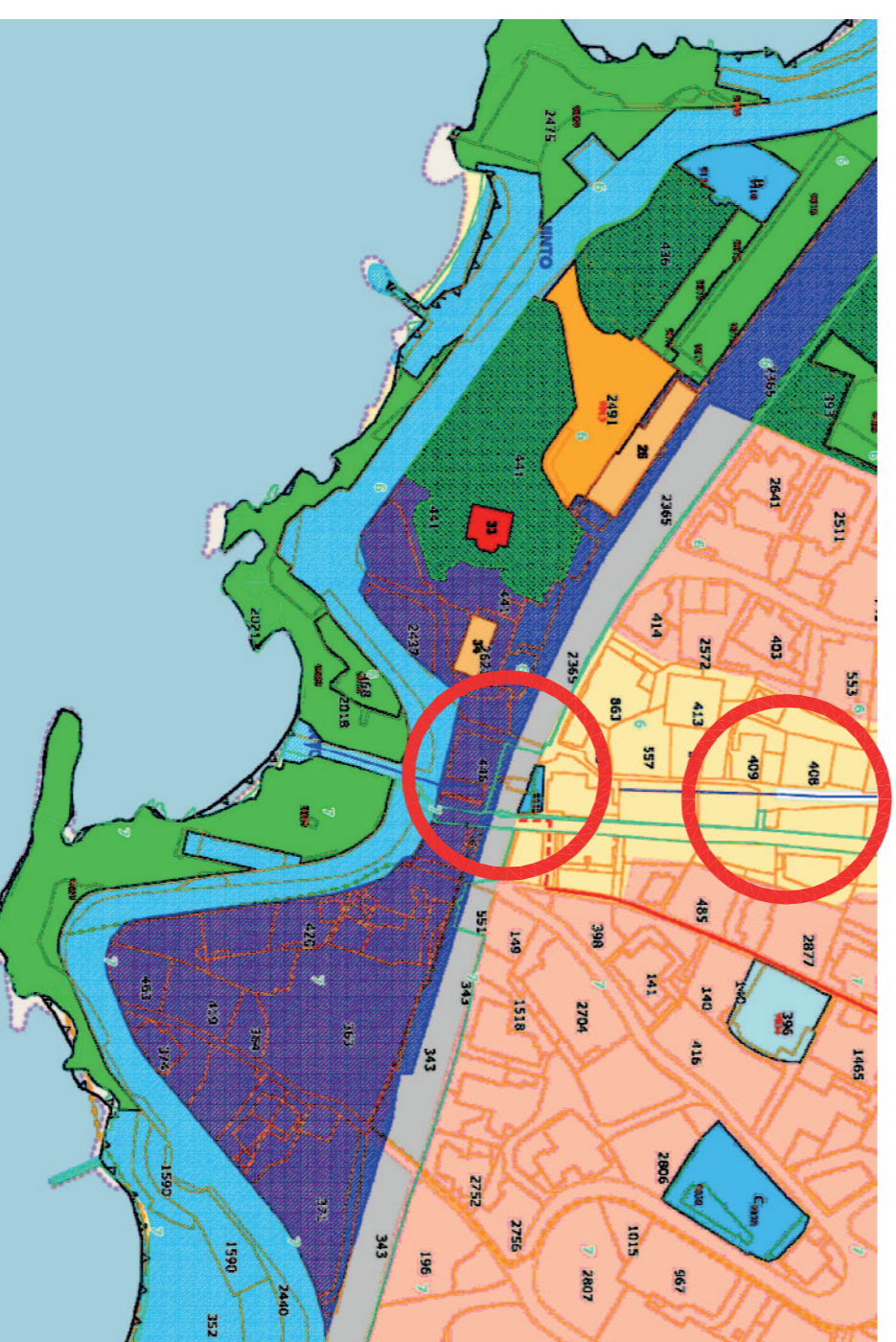

STRALCIO PUC 2011 - 1:5000

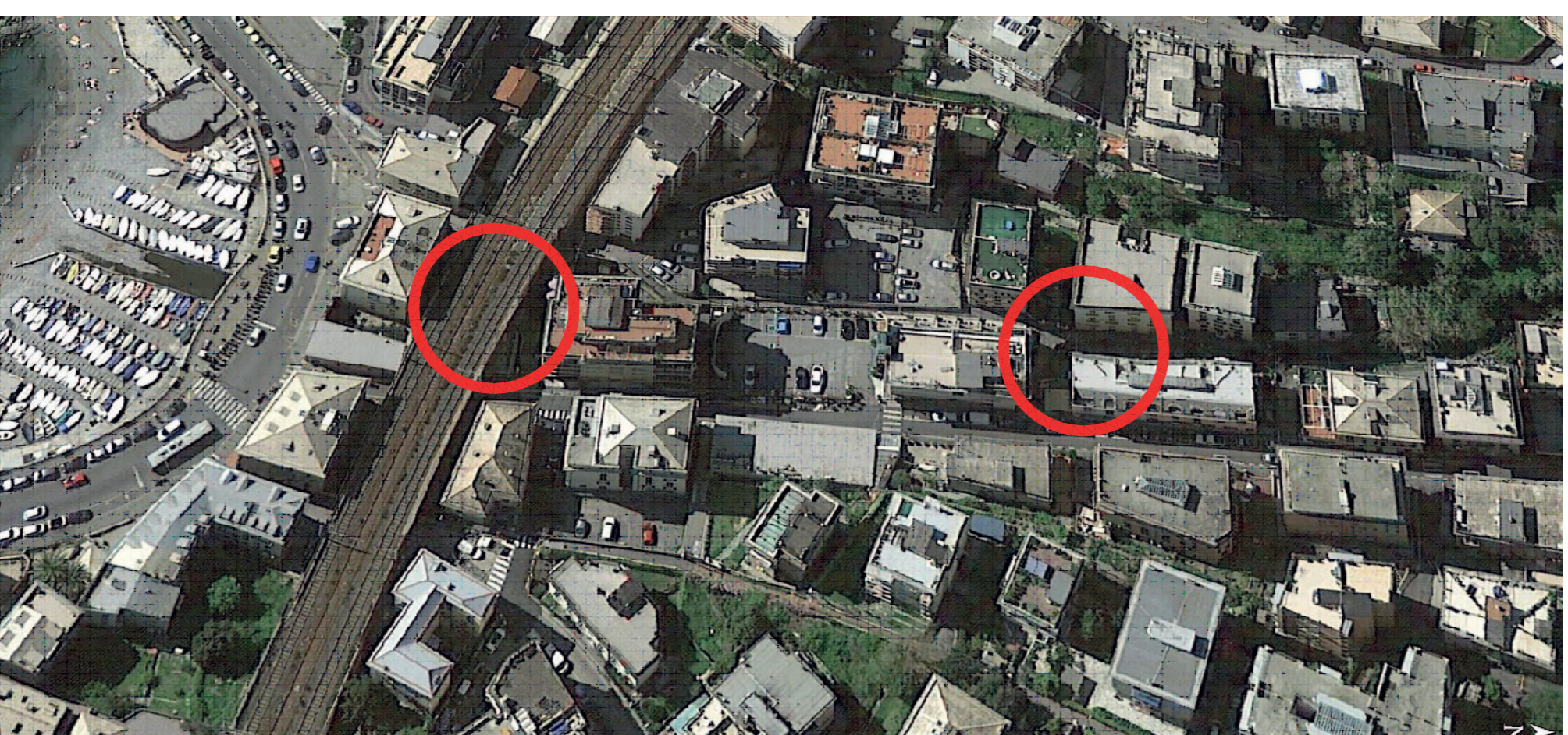

VISTA AEREA DELLE AREE DI INTERVENTO

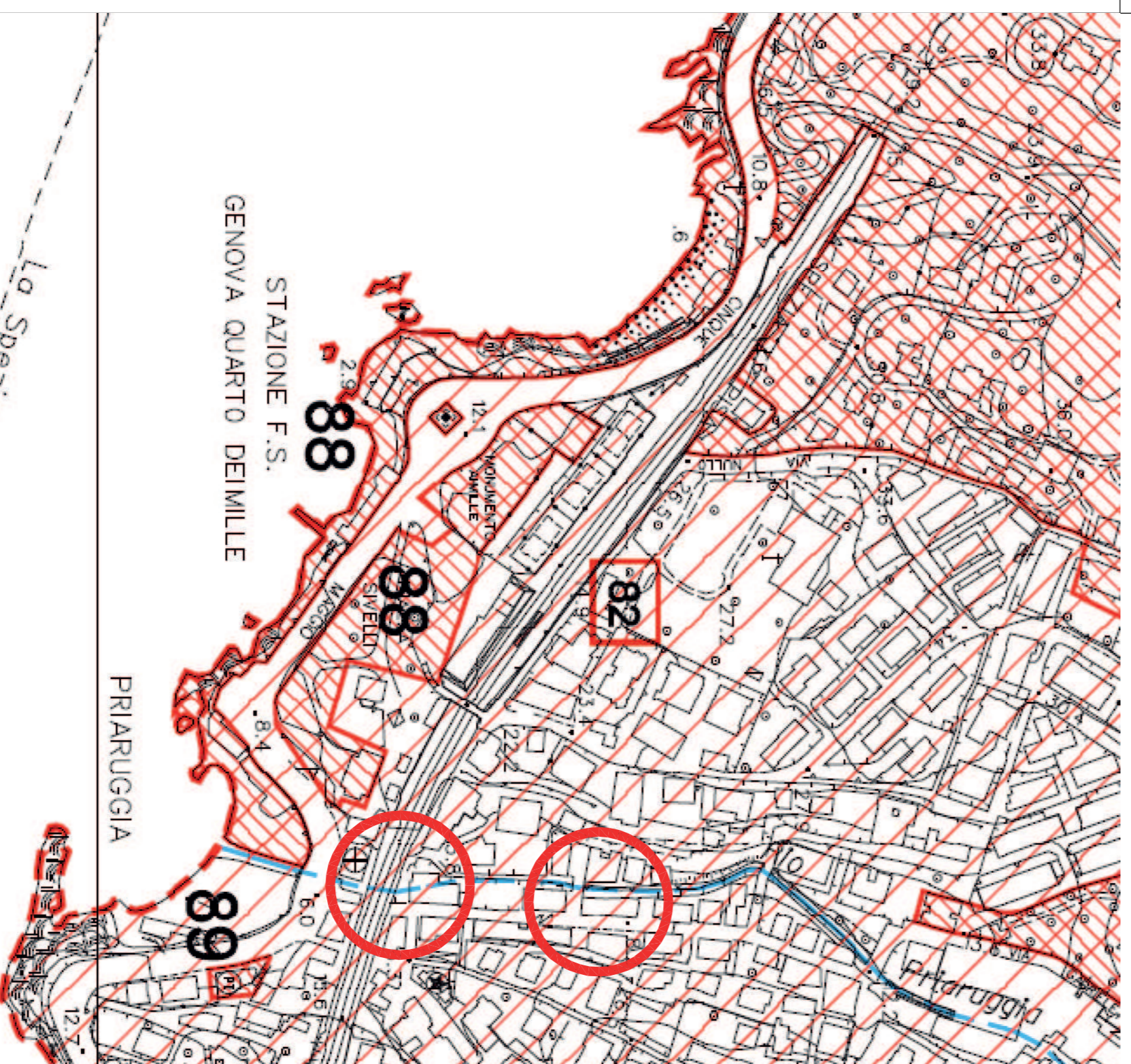

STRALCIO DEL PIANO COMUNALE DEI BENI CULTURALI
E PAESAGGISTICI SOGGETTI A TUTELA - 1:5000

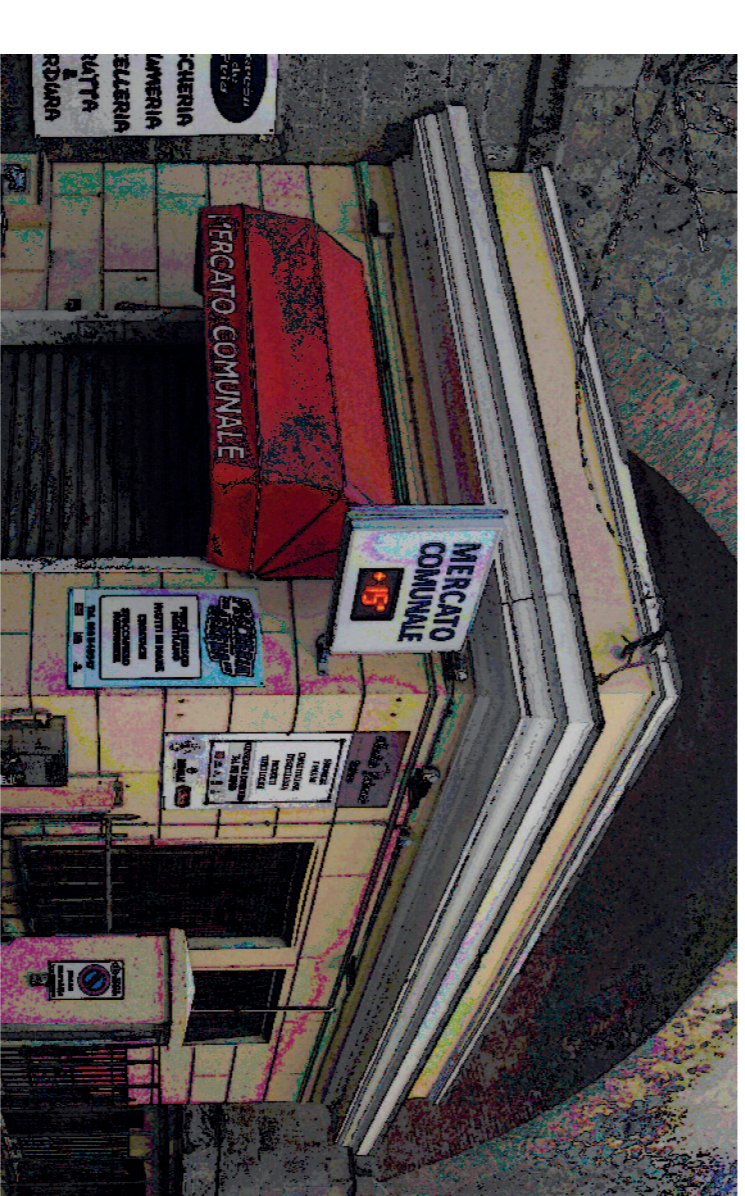

COMUNE DI GENOVA
AREA TECNICA
DIREZIONE OPERE IDRAULICHE E SANITARIE

RUP: Ing. STEFANO PINASCO

PROGETTAZIONE ESECUTIVA: Ing. Paolo Costa
Via Felice Romani 12/6 - 16122, Genova
Tel. 010.815965 - Fax. 010.7981588
e mail: ingpaolocosta@interfree.it

COORD. SICUREZZA IN FASE DI PROGETTAZIONE: Arch. Franco Spadoni
Via Vairante Aurelia 70 - 19038, Sarzana (SP)
Tel. e Fax 0187.691467
e mail: fstudio@ge@libero.it

ADEGUAMENTO IDRAULICO DEL TRATTO TERMINALE DEL RIO PRIARUGGIA - GENOVA
PROGETTO STRUTTURALE

- Edificio "Mercato Comunale", Via G. Rossetti, 3
- Passerella tra Via Oliveto e Via Rossetti
INTERVENTO DI DEMOLIZIONE E OPERE ACCESSORIE

INQUADRAMENTO URBANISTICO

LIVELLO ESECUTIVO
SCALA
DATA 21/05/2018
REGIONE
N. TAVOLA

01S