

PLANIMETRIA PROGETTO - Cantiere D
Scala 1 : 200

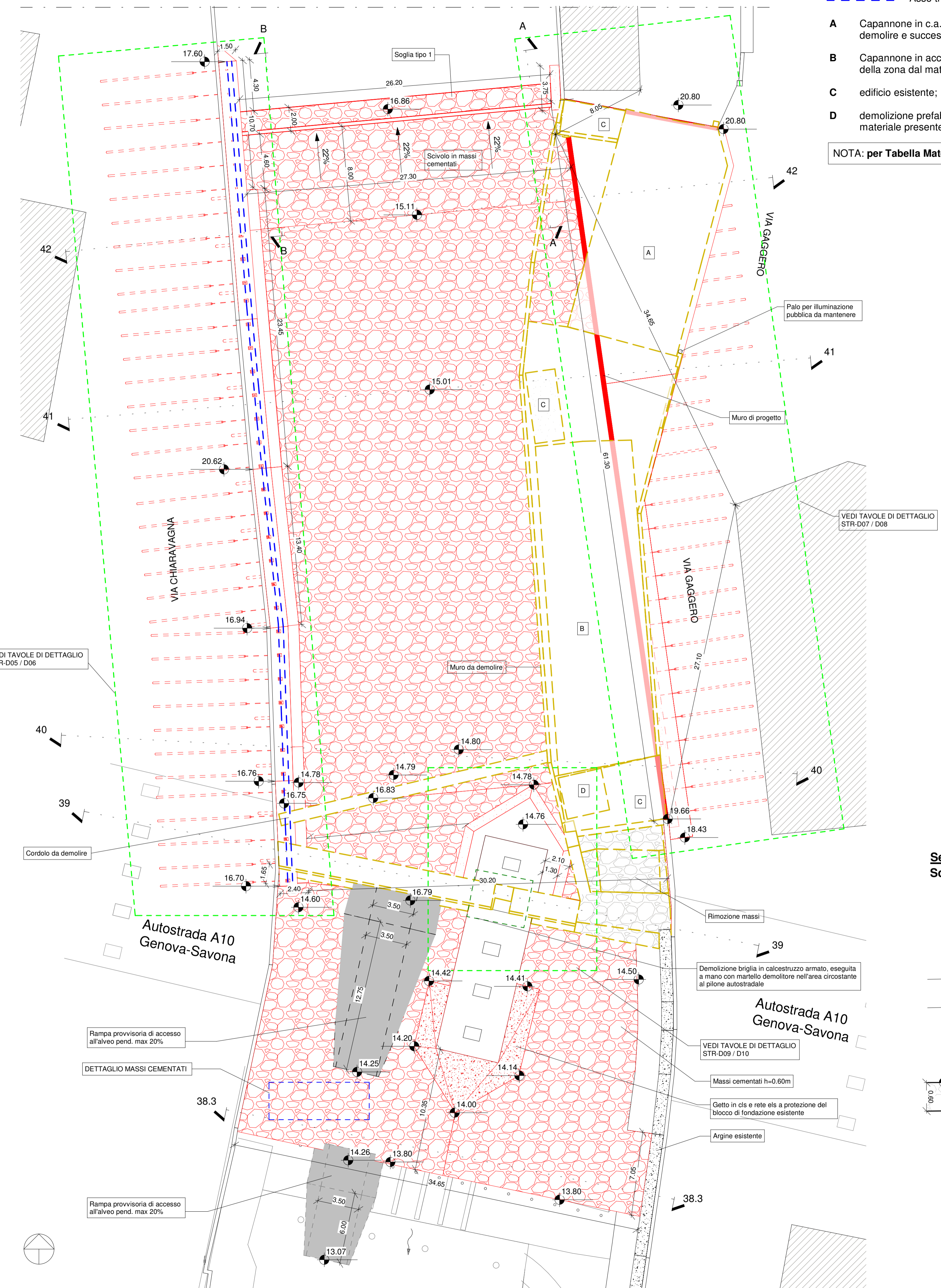

Legenda

- - - - - Asse tracciamento Micropali
- A** Capannone in c.a. esistente da sgomberare, demolire e successivo smaltimento rifiuti;
- B** Capannone in acciaio da demolire e sgombero della zona dal materiale presente;
- C** edificio esistente;
- D** demolizione prefabbricato e sgombero del materiale presente.

NOTA: per Tabella Materiali vedi tavola STR - 001

Sezione A-A
Scala 1 : 50

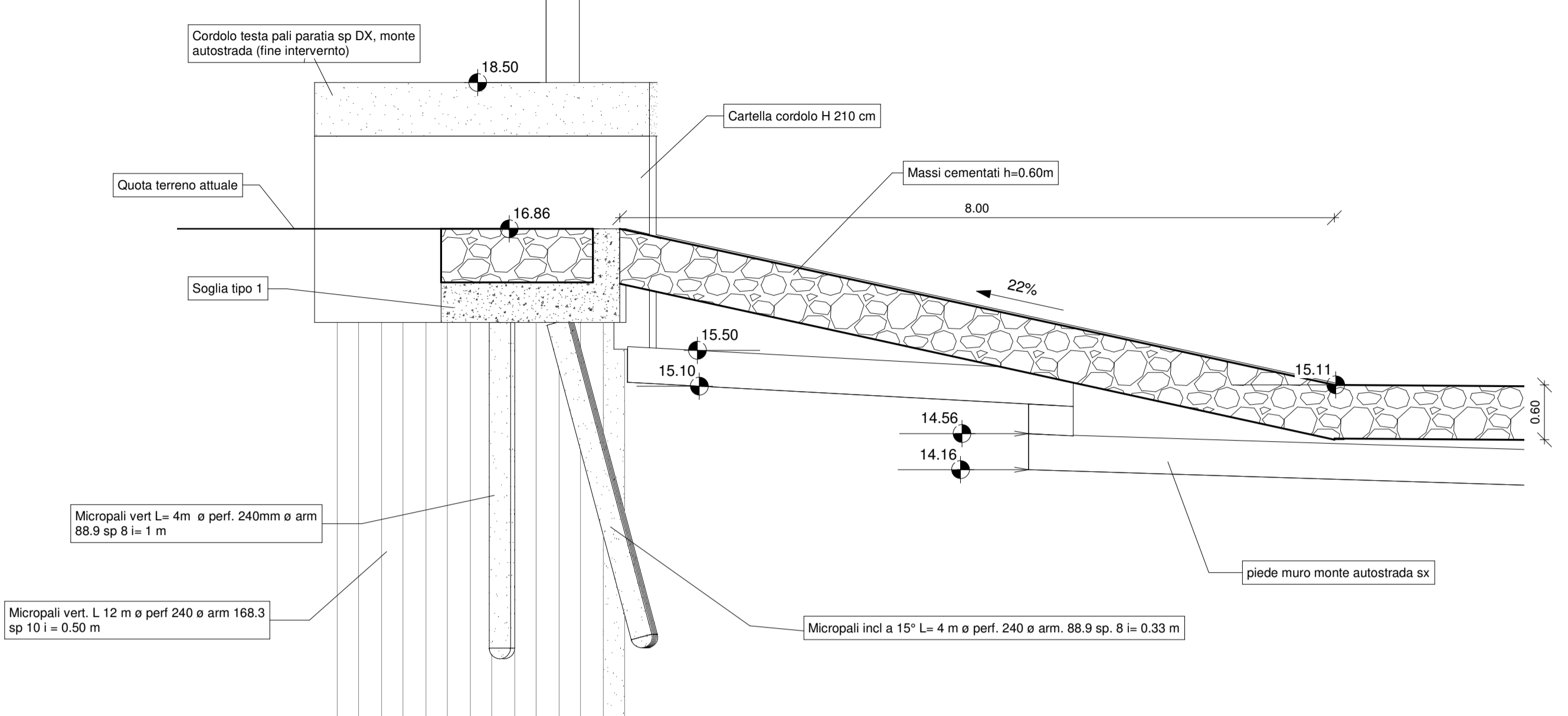

NOTA: per Tabella Materiali vedi tavola STR - 001

Dettaglio Massi cementati

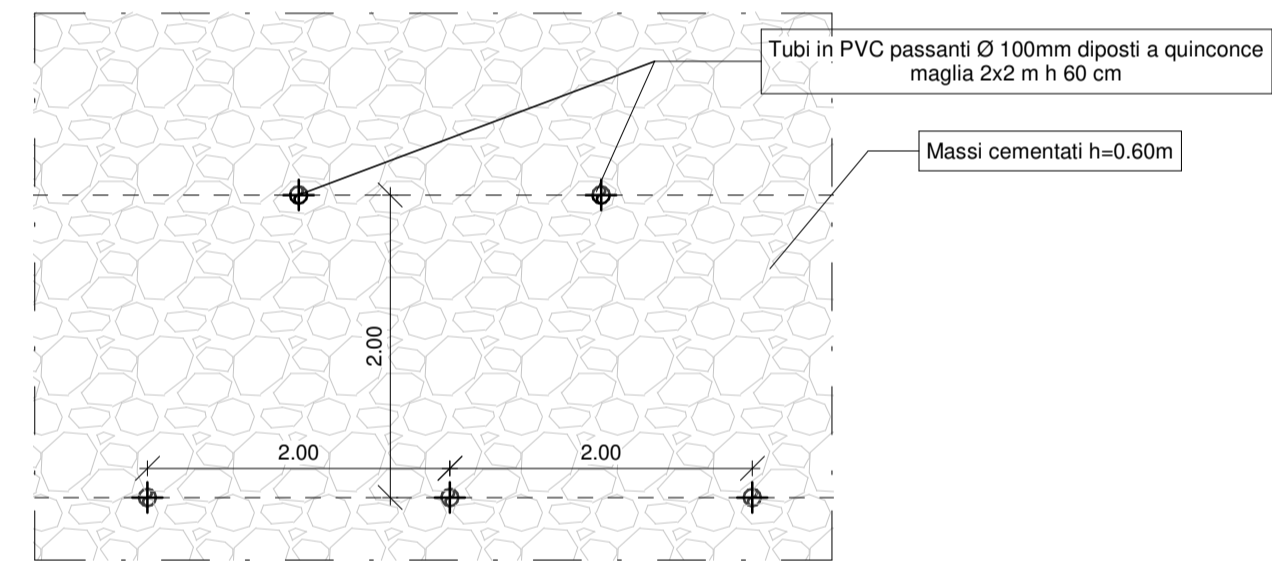

Sezione B-B
Scala 1 : 50

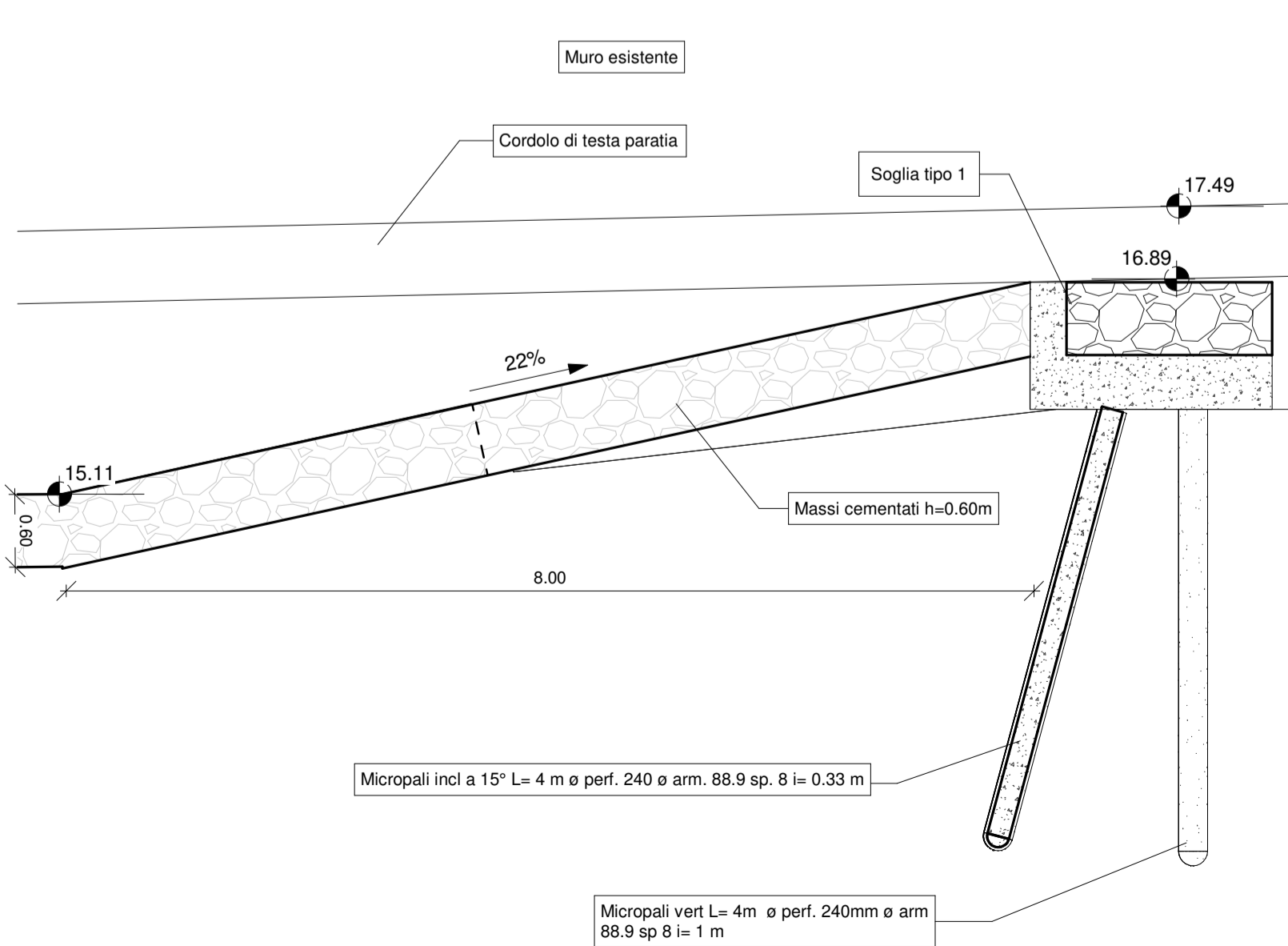

ITEC
engineering

Committente:
Comune di Genova

Livello di progetto:
ESECUTIVO

Tavola n°:
STR-D02

Scala:
Come indicato

Codice progetto:
P075-18

Nome File:
P075-18-E-DI-STR-D02

Comune di Genova

TITOLO:
OPERE DI ADEGUAMENTO IDRAULICO DEL TORRENTE CHIARAVAGNA-ULTIMO LOTTO

OGGETTO:
Cantiere D - Planimetria Progetto

FIRME:

Rev.	Modifiche / Revisioni	Redatto	Data	Contr./Aprr.	Data
A	PRIMA EMISSIONE	AGI	31/05/2019	Supervisore	31/05/2019

ITEC engineering S.r.l.
19038 SARZANA (SP)
Via Vittorio Auliala, 9/B
TEL. +39 0187 610532
info@itec-engineering.it

16129 GENOVA
Via Antonio Cecchi, 7/9-10
TEL. +39 010 2925909
www.itec-engineering.it

ASSOCIATO
oice
CERTIFICAZIONE
CONFORME
OPAVE
CERTIFICATION
CONFORME

E' vietata a norma di legge la riproduzione, anche parziale, non autorizzata di questo documento.