

LEGENDA

	RETE NERA ESISTENTE DISMESSA
	RETE NERA ESISTENTE

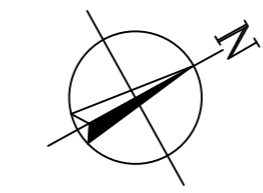

FONDO ALVEO ATTUALE
FONDO ALVEO DI PROGETTO

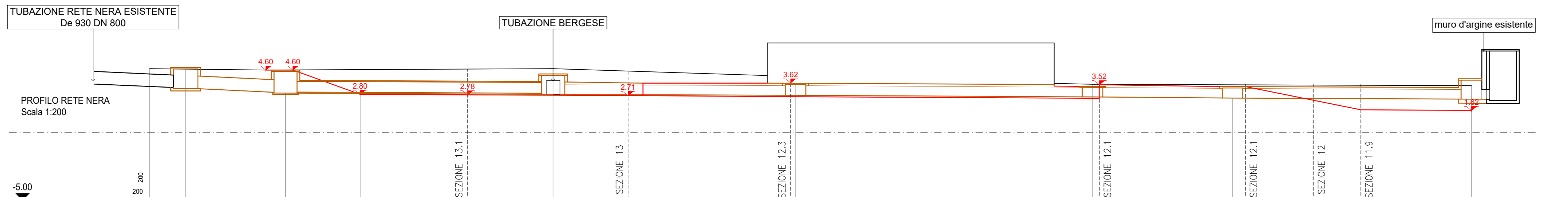

POZZETTI	P0	P1	P2	P3	P4	P5	P6
DISTANZE PROGRESSIVE	0,00						
DISTANZE PARZIALI		7,35	19,70	17,85	21,86	10,30	17,60
QUOTE FONDO TUBO	3,28	2,91	2,81	2,74	2,61	2,53	2,45
QUOTE FONDO ALVEO ATT.	4,70		4,70	4,13	3,54		3,45
TUBAZIONI	DE 935 DN 800			DOPPIO TUBO PE 710 PN6 SDR 26			

ITEC
engineering

Committente:
Comune di Genova

Livello di progetto:
ESECUTIVO

Tavola n°:
SOS-010

Scala:
1:200

Codice Progetto:
P075-18

Nome File:
P075-18-E-DI-SOS-010-A

COMUNE DI GENOVA

Titolo:
OPERE DI ADEGUAMENTO IDRAULICO DEL TORRENTE CHIARAVAGNA - ULTIMO LOTTO

Oggetto:
PLANIMETRIA E PROFILO RISOLUZIONE INTERFERENZE RETE NERA ZONA CONFLUENZA

Firme:

Rev. Modifiche / Revisioni Redatto Data Contr./Appr. Data

A	PRIMA EMISSIONE	AG	31/05/2019	DR/RV	31/05/2019
---	-----------------	----	------------	-------	------------

ITEC engineering S.r.l. 19038 SARZANA (SP) Via Variante Aurelia, 98 TEL. +39 0187 610532 info@itec-engineering.it

16129 GENOVA Via Antonio Cecchi, 7/9-10 TEL. +39 010 5959690 www.itec-engineering.it

ASSOCIATO **ice**

INGEGNERI DELLA PROV. DI GENOVA Dott. Ing. DOMENICO ROCCA Dott. Ing. VALLERINO ROBERTO

apave Certification

E' vietata a norma di legge la riproduzione, anche parziale, non autorizzata di questo documento.