

AREA IN LOCAZIONE AL COCIV DI PROPRIETA' SOGEGROSS NON OGGETTO D'INTERVENTO DEL PRESENTE PROGETTO

PROGETTO PER LA REALIZZAZIONE DI FABBRICATO A DESTINAZIONE PRODUTTIVA CON FUNZIONI LOGISTICHE COMPORTE UN AGGIORNAMENTO DEL PUC

VIA USO POLONIO - LOCALITA' TRASTA - COMUNE DI GENOVA

-CONFRONTO-

Planimetria generale
scala 1:500

- AREA SUPERFICIE LOTTO D'INTERVENTO DEL PRESENTE PROGETTO, DI PROPRIETA' SOGEGROSS S.P.A. - S.L. n. 61.547 mq
- ▨ COSTRUZIONI
- ▨ DEMOLIZIONI

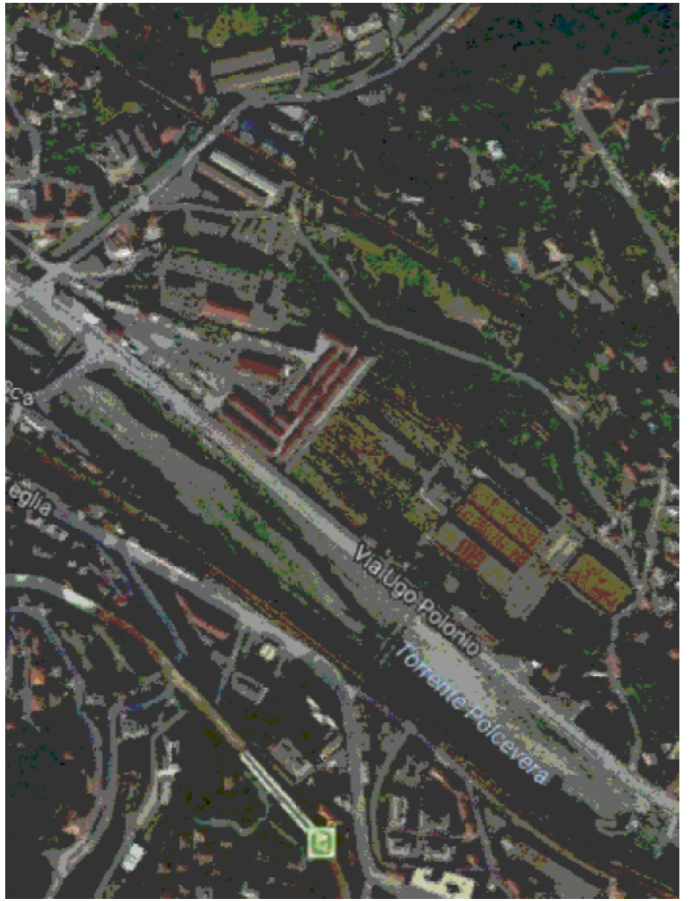

COMUNE DI GENOVA

OGGETTO: PROGETTO EDILIZIO PER LA REALIZZAZIONE DI FABBRICATO A DESTINAZIONE PRODUTTIVA CON FUNZIONI LOGISTICHE COMPORTE UN AGGIORNAMENTO DEL PUC

UBICAZIONE: VIA USO POLONIO - LOCALITA' TRASTA - COMUNE DI GENOVA

COMITENTE: SOGEGROSS S.P.A. - LINGOTTORRENTE SECCA, 3/A - 16163 - GENOVA

PROGETTO: Studio Associato Ing. Ottonele T. & T. - Via delle Fabbriche, 25/B1 - 16168 Genova Tel. 010 6134684 - Fax 010 6135114

ANALISI GEOLOGICHE E RELAZIONE GEOLOGICA STUDIO DI GEOLOGIA DOTT.SSA ELISABETTA BARBORO - Via U. Cassa, 31/B - 16154 Genova Tel. 010 535 64051/6

LANDSCAPE DESIGN: ABBE DESIGN - Via G. Genova Il Longo, 19 - 16123 Genova Tel. 010 535 64051/6

DESCRIZIONE: PLANIMETRIA GENERALE -CONFRONTO- DATA: 22 MARZO 2018 - SCALA: 1:500 - FORNITO: 40

C30.revc