

AREA IN LOCALIZIONE AL COCUI DI PROPRIETA' SOGEGROSS NON OGGETTO D'INTERVENTO DEL PRESENTE PROGETTO

- AREA D'INTERVENTO SUPERFICIE COMPLESSIVA = 61547 mq
- ACQUIFERO SIGNIFICATIVO
- FABBRICATI COPERTURA IN CANTINA SUPERFICIE COMPLESSIVA = 1677 mq
- FABBRICATI COPERTURA IN CANTINA SUPERFICIE COMPLESSIVA = 2581 mq
- TETTORE PIANE METALLICHE SUPERFICIE COMPLESSIVA = 134,4 mq
- AREA CON PAVIMENTO IN BATTUTO DI C.S. SUPERFICIE COMPLESSIVA = 7471,4 mq
- AREA ASPALTATA SUPERFICIE COMPLESSIVA = 2811,5 mq
- SEDIME FERROVIARIO (BINARI) SUPERFICIE COMPLESSIVA = 2581 mq
- AREE VERDI SUPERFICIE COMPLESSIVA = 1432,6 mq

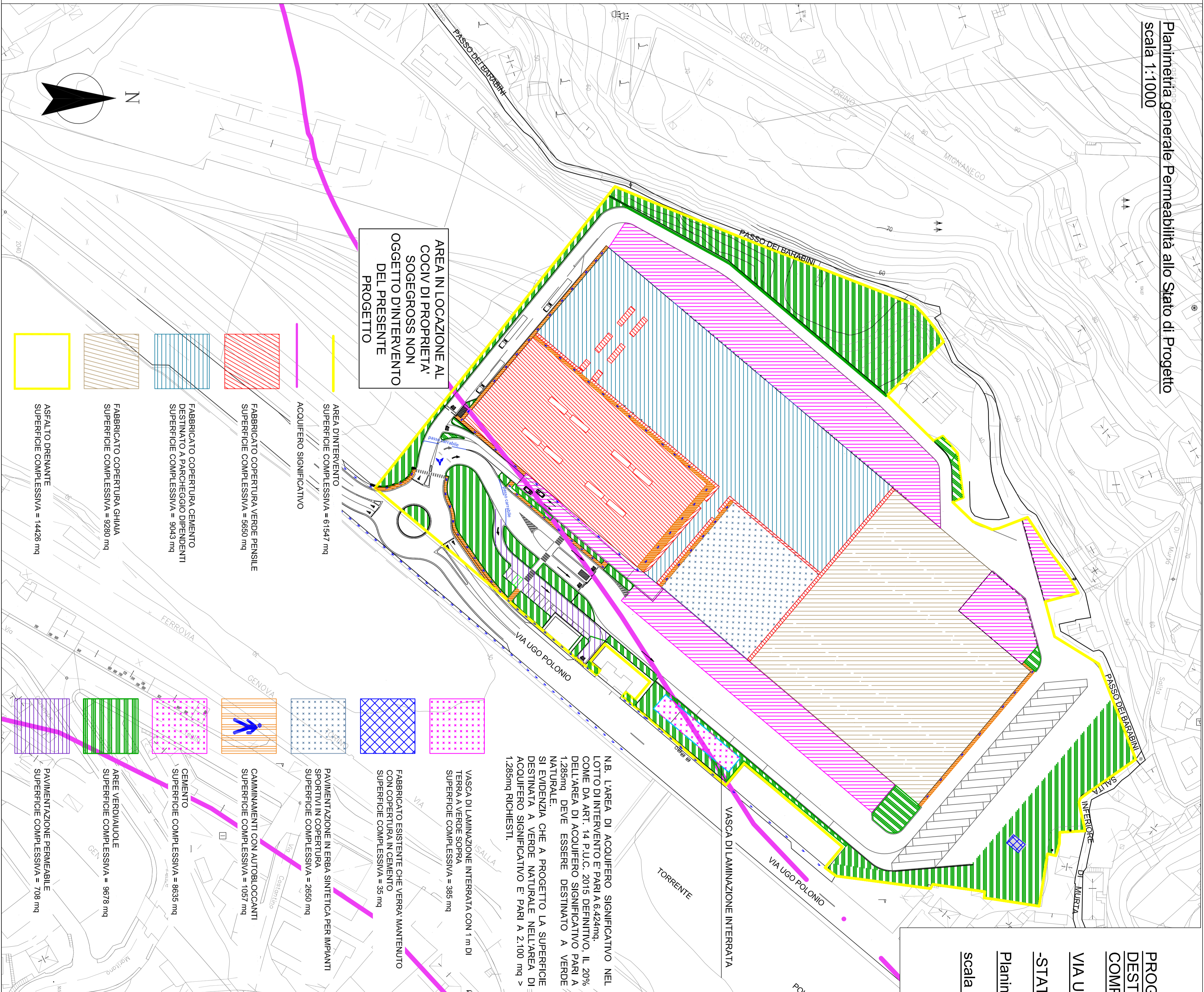

AREA IN LOCALIZIONE AL COCUI DI PROPRIETA' SOGEGROSS NON OGGETTO D'INTERVENTO DEL PRESENTE PROGETTO

- AREA D'INTERVENTO SUPERFICIE COMPLESSIVA = 61547 mq
- ACQUIFERO SIGNIFICATIVO
- FABBRICATO COPERTURA VERDE TENDIBILE SUPERFICIE COMPLESSIVA = 5520 mq
- FABBRICATO COPERTURA GEMITO DESTINATO A PARCHEGGIO DIVERGENTI SUPERFICIE COMPLESSIVA = 8043 mq
- FABBRICATO COPERTURA CANTINA SUPERFICIE COMPLESSIVA = 1680 mq
- ASPALTO PERMANENTE SUPERFICIE COMPLESSIVA = 1432,6 mq
- FABBRICATO COPERTURA CANTINA SUPERFICIE COMPLESSIVA = 1680 mq
- AREE VERDI SUPERFICIE COMPLESSIVA = 8770 mq
- PAVIMENTAZIONE PERMEABILE SUPERFICIE COMPLESSIVA = 780 mq
- GAMMANNI CON AUTOCROCCANTI SUPERFICIE COMPLESSIVA = 1397 mq
- PAVIMENTAZIONE IN ERBA SINTETICA PER IMPIANTI SUPERFICIE COMPLESSIVA = 8590 mq
- FABBRICATO ESISTENTE CHE VERBA MANTENUTO CON COPERTURA IN GEMITO SUPERFICIE COMPLESSIVA = 33 mq
- VASCA DI LAMINAZIONE INTERERRATA CON 1 m DI TERRA A VERDE SOPRA SUPERFICIE COMPLESSIVA = 335 mq
- FABBRICATO ESISTENTE CHE VERBA MANTENUTO CON COPERTURA IN GEMITO SUPERFICIE COMPLESSIVA = 33 mq
- PAVIMENTAZIONE IN ERBA SINTETICA PER IMPIANTI SUPERFICIE COMPLESSIVA = 8590 mq
- GEMITO SUPERFICIE COMPLESSIVA = 8593 mq
- AREE VERDI SUPERFICIE COMPLESSIVA = 8770 mq
- PAVIMENTAZIONE PERMEABILE SUPERFICIE COMPLESSIVA = 780 mq

N.B. L'AREA DI ACQUIFERO SIGNIFICATIVO NEL LOTTO D'INTERVENTO È PARI A 6,24mq. COME DA ART. 14 PULC. 2015 DENTRO IL 20% DI SUPERFICIE COMPLESSIVA DEL LOTTO DI 1,28mq. DEVE ESSERE DESTINATO A VERDE NATURALE. SI EVIDENZIA CHE A PROGETTO LA SUPERFICIE DESTINATA A VERDE NATURALE NELL'AREA DI INTERVENTO È PARI A 2,100 mq > 1,28mq RICHIESTA.

PROGETTO PER LA REALIZZAZIONE DI FABBRICATO A DESTINAZIONE PRODUTTIVA CON FUNZIONI LOGISTICHE COMPORIANTE UN AGGIORNAMENTO DEL PUC
VIA UGO POLONIO - LOCALITA' TRASTA - COMUNE DI GENOVA
STATO ATTUALE E STATO DI PROGETTO.
Planimetria generale Permeabilità del suolo
scala 1:1000

<p>OGGETTO: COMUNE DI GENOVA PROGETTO EDILIZIO PER LA REALIZZAZIONE DI FABBRICATO A DESTINAZIONE PRODUTTIVA CON FUNZIONI LOGISTICHE COMPORIANTE UN AGGIORNAMENTO DEL PUC</p>	
<p>UBICAZIONE: VIA UGO POLONIO - LOCALITA' TRASTA - COMUNE DI GENOVA</p>	
<p>COMITENTE: SOGEGROSS S.P.A. LUNGOTORRENTE SECCA 3A, 16163 - GENOVA</p>	
<p>PROGETTO: Studio Associato Ingeg. Ottavio T. & F.</p>	
<p>INDAGINI GEOLOGICHE E RELAZIONE GEOLOGICA: DOTTESSA ELISABETTA BARBERO</p>	
<p>LANDSCAPE DESIGN: DODI MOSS</p>	
<p>DESCRIZIONE PLANIMETRICA GENERALE E PERMEABILITA' DEL STATO ATTUALE E STATO DI PROGETTO: P29.revB</p>	
DATA: 22 MARZO 2018	SCALA: 1:1000
<p>FORMATO: A0</p>	