

PROGETTO PER LA REALIZZAZIONE DI FABBRICATO A DESTINAZIONE PRODUTTIVA
CON FUNZIONI LOGISTICHE COMPORANTE UN AGGIORNAMENTO DEL PUC



VIA UGO POLONIO - LOCALITA' TRASTA - COMUNE DI GENOVA

-STATO DI PROGETTO-

Planimetria generale Nuovo Fabbricato, Barriere architettoniche
scala 1:500

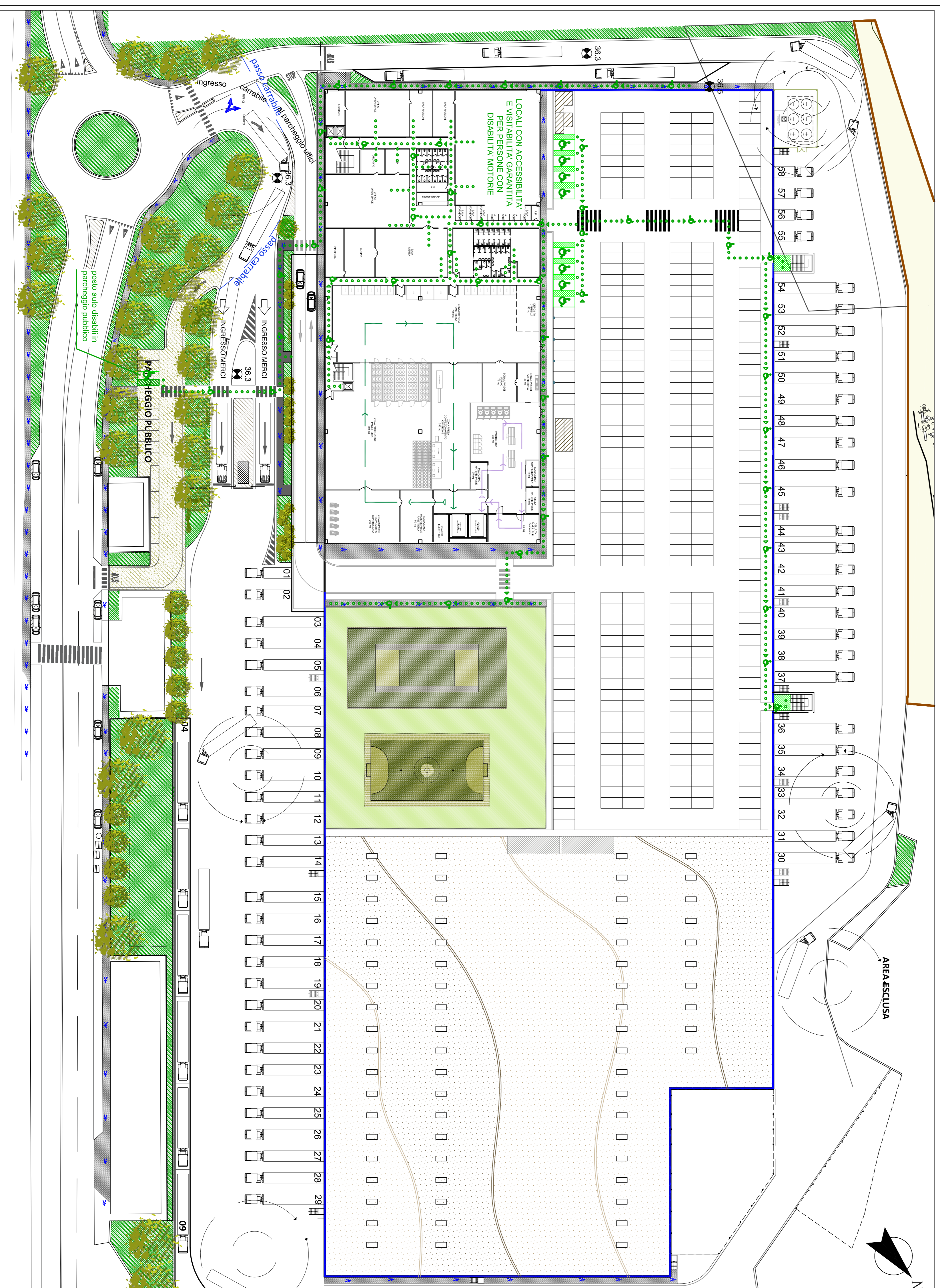
Accessibilità e visitabilità dei locali al Piano
Primo per persone con disabilità motorie

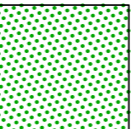
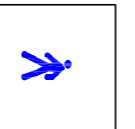

-  AREE A TERRA: AREE VERDI ALBERATE
-  MARGIAPIEDÌ A TERRA E IN COPERTURA DI CAMMINAMENTO IN AUTOBLOCCANTI
-  PERCORSO PER PERSONE CON DISABILITÀ MOTORE

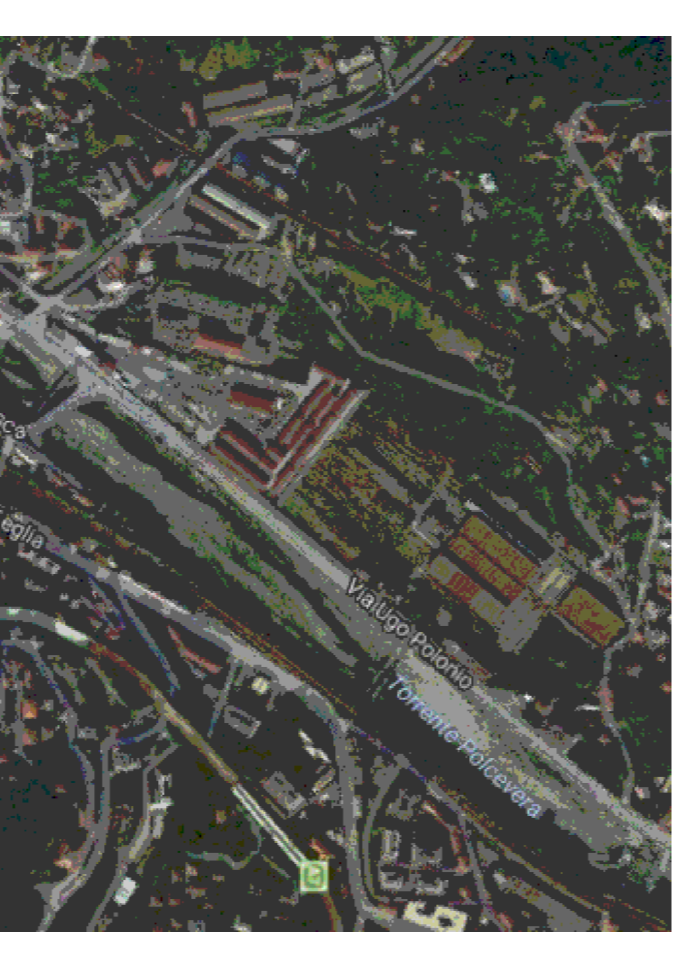

COMUNE DI GENOVA

OGGETTO:
PROGETTO EDILIZIO PER LA REALIZZAZIONE DI FABBRICATO A DESTINAZIONE PRODUTTIVA CON FUNZIONI LOGISTICHE COMPORANTE UN AGGIORNAMENTO DEL PUC

UBICAZIONE: VIA UGO POLONIO - LOCALITA' TRASTA - COMUNE DI GENOVA

COMMITTENTE:
 SOGEGROSS S.p.A.
Lungorivente Secca, 3A
16163 - GENOVA

PROGETTO:
 Studio Associato
Ing. Ottomello T. & T.

INDAGINI GEOLOGICHE E RELAZIONE GEOLOGICA:
DOTT. ESSA ELISABETTA BARBORO

LANDSCAPE DESIGN:
DOTT. MOSS
ArchitetturaPronting,andscape&greening
Archi. Erika Caspani
Archi. Valentina Dall'acqua
Dott. Luca Ettore Esati (consulenza specializzata)
Via di Cambrè il Lungo, 19 - 16123 Genova
Tel. 010 6134898 - Fax 010 6135114
E-Mail: itziana.ottomello@ataph.it

DESCRIZIONE SUPERAMENTO BARRIERE ARCHITETTONICHE, ACCESSIBILITÀ E VISITABILITÀ DEL NUOVO FABBRICATO PER PERSONE CON DISABILITÀ MOTORE PIANO PRIMO - STATO DI PROGETTO -
DATA: 12 MARZO 2018
SCALA: 1:500
FORMATO: A1

P60