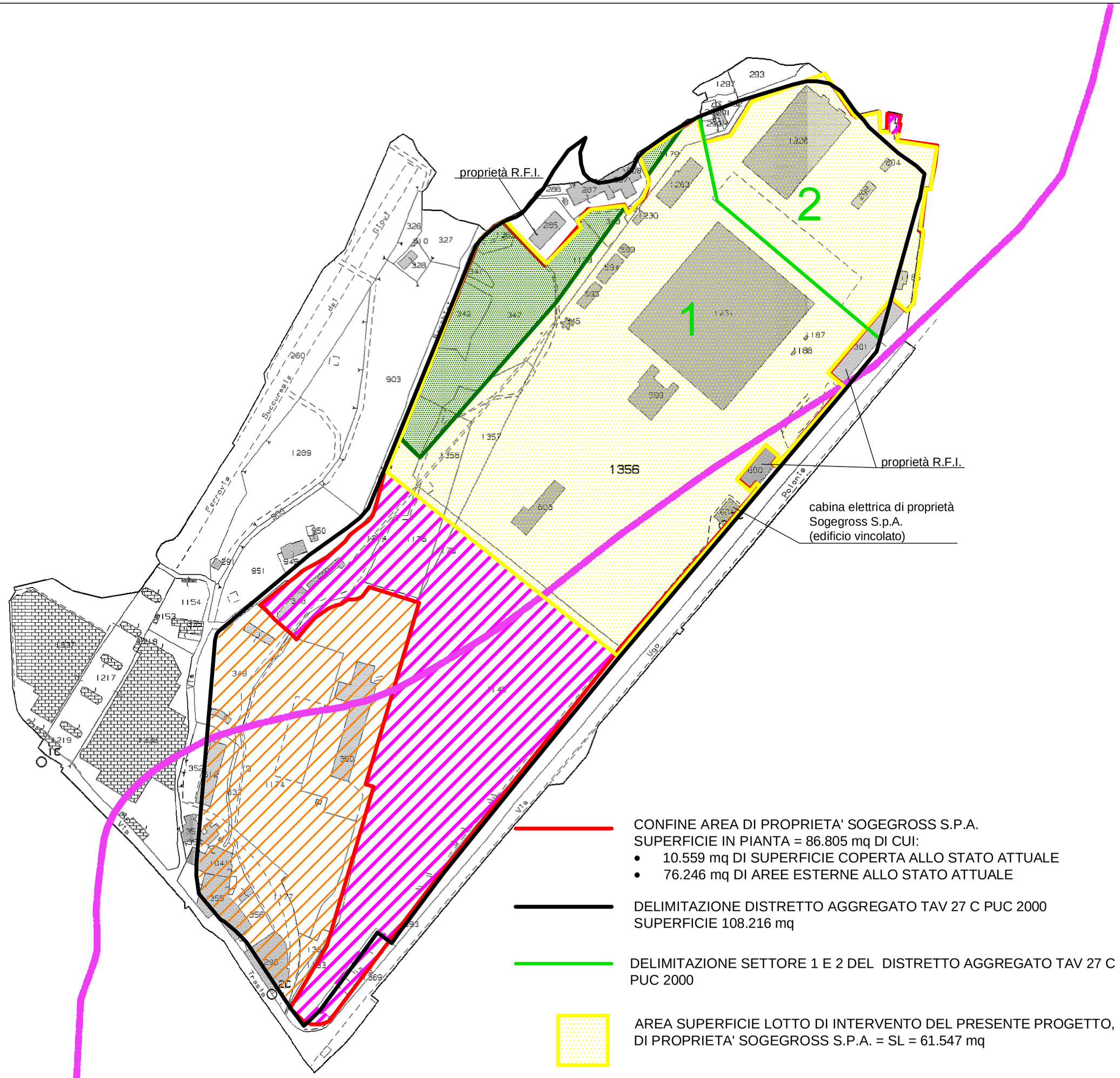

N

CONFINE AREA DI PROPRIETA' SOGEGROSS S.P.A.
SUPERFICIE IN PIANTA = 86.805 mq DI CUI:
- 10.559 mq DI SUPERFICIE COPERTA ALLO STATO ATTUALE
- 76.246 mq DI AREE ESTERNE ALLO STATO ATTUALE

DELIMITAZIONE DISTRETTO AGGREGATO TAV 27 C PUC 2000
SUPERFICIE 108.216 mq

DELIMITAZIONE SETTORE 1 E 2 DEL DISTRETTO AGGREGATO TAV 27 C PUC 2000

AREA SUPERFICIE LOTTO DI INTERVENTO DEL PRESENTE PROGETTO, DI PROPRIETA' SOGEGROSS S.P.A. = SL = 61.547 mq

AREA DI PROPRIETA' SOGEGROSS S.P.A NON OGGETTO DEL PRESENTE PROGETTO 25.258 mq

AREA APPARTENENTE AL DISTRETTO AGGREGATO TAV 27 C PUC 2000
- DI PROPRIETA' R.F.I.
- NON DI PROPRIETA' SOGEGROSS S.P.A.
- NON OGGETTO DEL PRESENTE PROGETTO

AREA "RETE ECOLOGICA DELLA REGIONE LIGURIA - TAPPE DI ATTRAVERSAMENTO PER SPECIE LEGATE AGLI AMBIENTI BOSCHIVI" CHE RICADE NELL'AREA DI PROPRIETA' SOGEGROSS S.P.A.

ACQUIFERO SIGNIFICATIVO

PROGETTO PER LA REALIZZAZIONE DI FABBRICATO A DESTINAZIONE PRODUTTIVA CON FUNZIONI LOGISTICHE COMPORTANTE UN AGGIORNAMENTO DEL PUC

VIA UGO POLONIO - LOCALITA' TRASTA- COMUNE DI GENOVA

-STATO ATTUALE-

Planimetria individuazione aree e proprietà
scala 1:2000

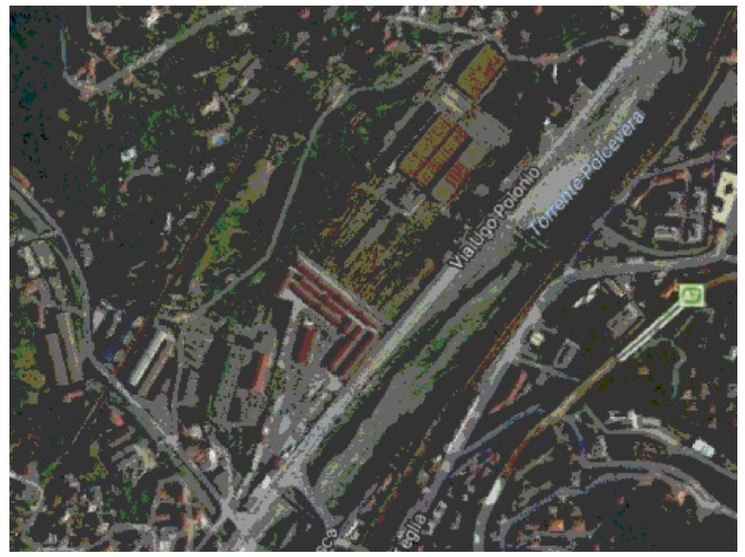

OGGETTO:

COMUNE DI GENOVA

PROGETTO EDILIZIO PER LA REALIZZAZIONE DI FABBRICATO A DESTINAZIONE PRODUTTIVA CON FUNZIONI LOGISTICHE COMPORTANTE UN AGGIORNAMENTO DEL PUC

UBICAZIONE: VIA UGO POLONIO - LOCALITA' TRASTA - COMUNE DI GENOVA

COMMITTENTE:

SOGEGROSS S.p.A.
Lungotorrente Secca, 3a
16163 Genova
C.Fisc./P.IVA: 01226470993

SOGEGROSS S.P.A.
LUNGOTORRENTE SECCA 3A,
16163 - GENOVA

PROGETTO:

Studio Associato
Ing. Ottonello T.&T.

Via delle Fabbriche, 35 B/r - 16158 Genova
Tel. 010 6134689 - Fax 010 6135114
E-Mail : tiziana.ottonello@aleph.it

INDAGINI GEOLOGICHE E RELAZIONE GEOLOGICA:
STUDIO DI GEOLOGIA
DOTT.ESSA ELISABETTA BARBORO

Via L. Cibrario, 31/6 - 16154 Genova
Tel. 335 6450816
E-Mail : ebarboro@gmail.com

LANDSCAPE DESIGN:
DODI MOSS
Architecture|Planning|Landscape|Engineering

Arch. Egizia Gasparini
Arch. Valentina Dallaturca
Dott.nat. Fabrizio Oneto (consulenza naturalistica)
Dott. agr. Ettore Zauli (consulenza agronomica)

Via di Canneto il Lungo, 19 - 16123 Genova
010.2759057
E-Mail : info@dodimoss.eu

DESCRIZIONE: PLANIMETRIA GENERALE
INDIVIDUAZIONE AREE E PROPRIETA'
-STATO ATTUALE-

TAVOLA: A14

DATA: 24 OTTOBRE 2017 | SCALA: 1:2000 | FORMATO: A2