

PLANIMETRIA

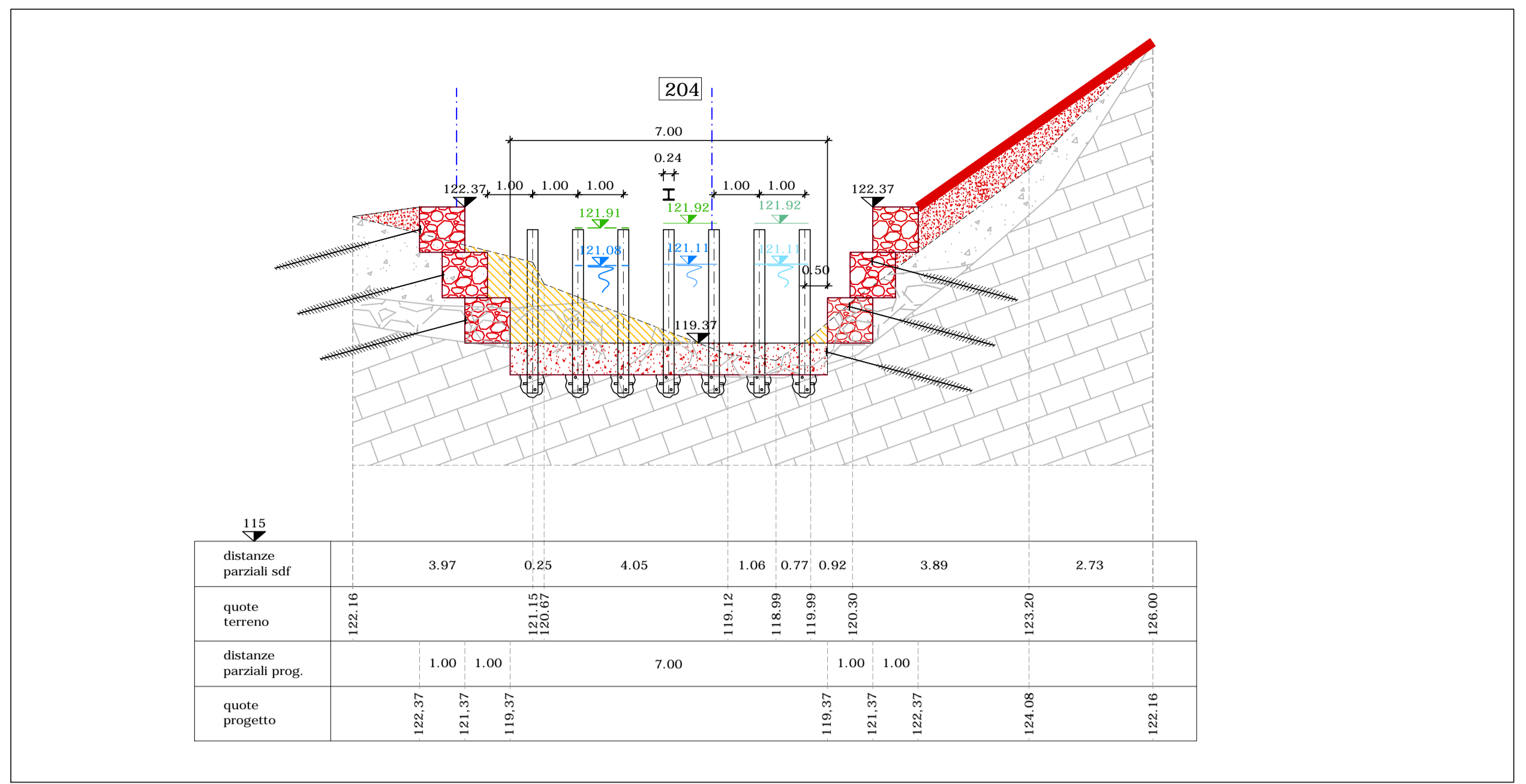

LEGENDA

- Sezioni idrauliche
- Riempimenti
- Scavi per riprofilatura alveo
- Gabbionate
- Geocomposito di rete e biorete in cocco
- Briglia in c.a.
- Substrato roccioso - formazione Flysch di M. Antola
- Depositi alluvionali mobili a granulometria medio-grossolana
- Coperture sciolte prevalentemente di versante rimaneggiate
- Confine demaniale
- Quota livello idrico Stato di Fatto
- Quota carico specifico Stato di Fatto
- Quota livello idrico di progetto - Scenario 1
- Quota carico specifico di progetto - Scenario 1
- Quota livello idrico di progetto - Scenario 2
- Quota carico specifico di progetto - Scenario 2

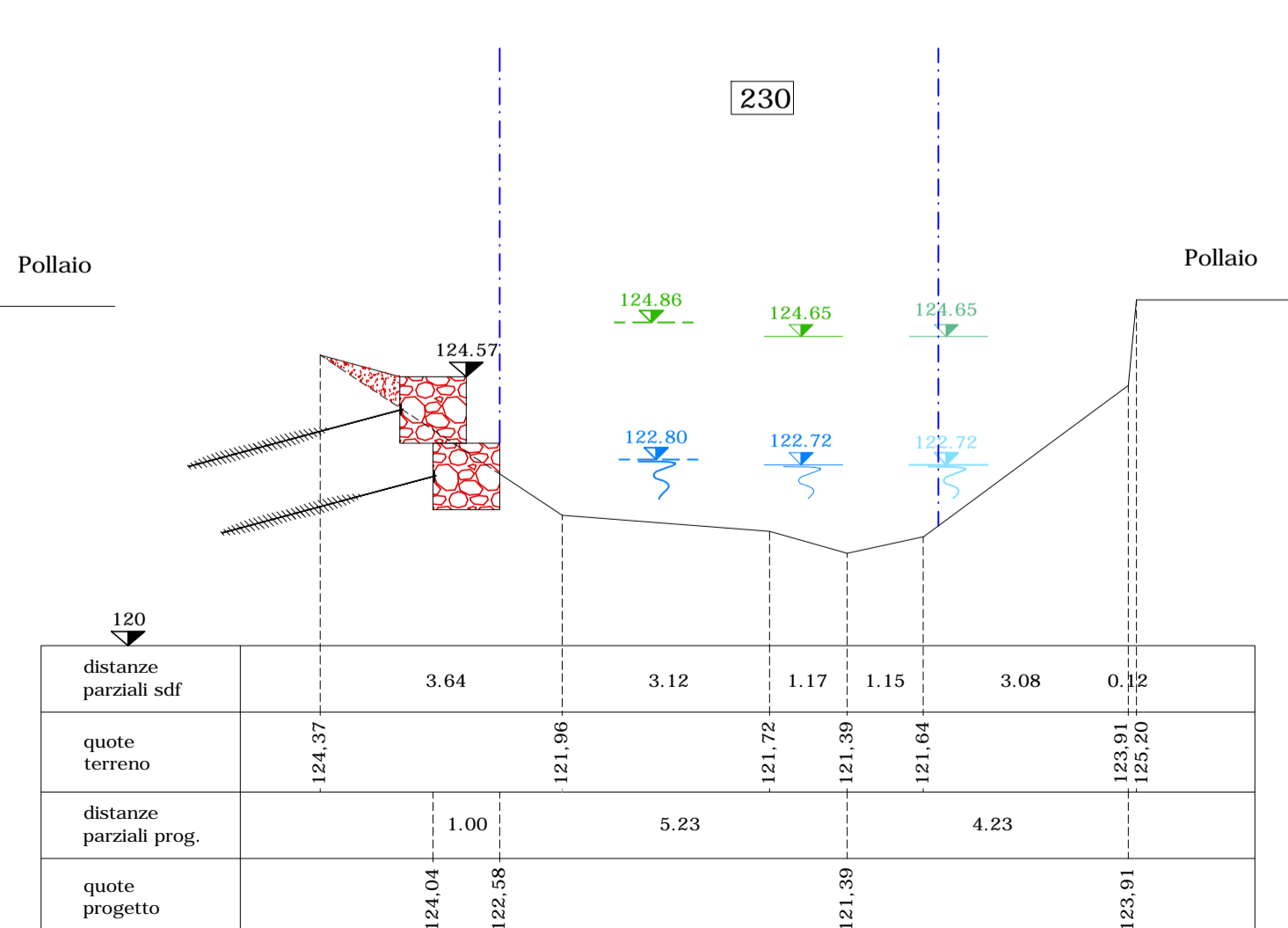
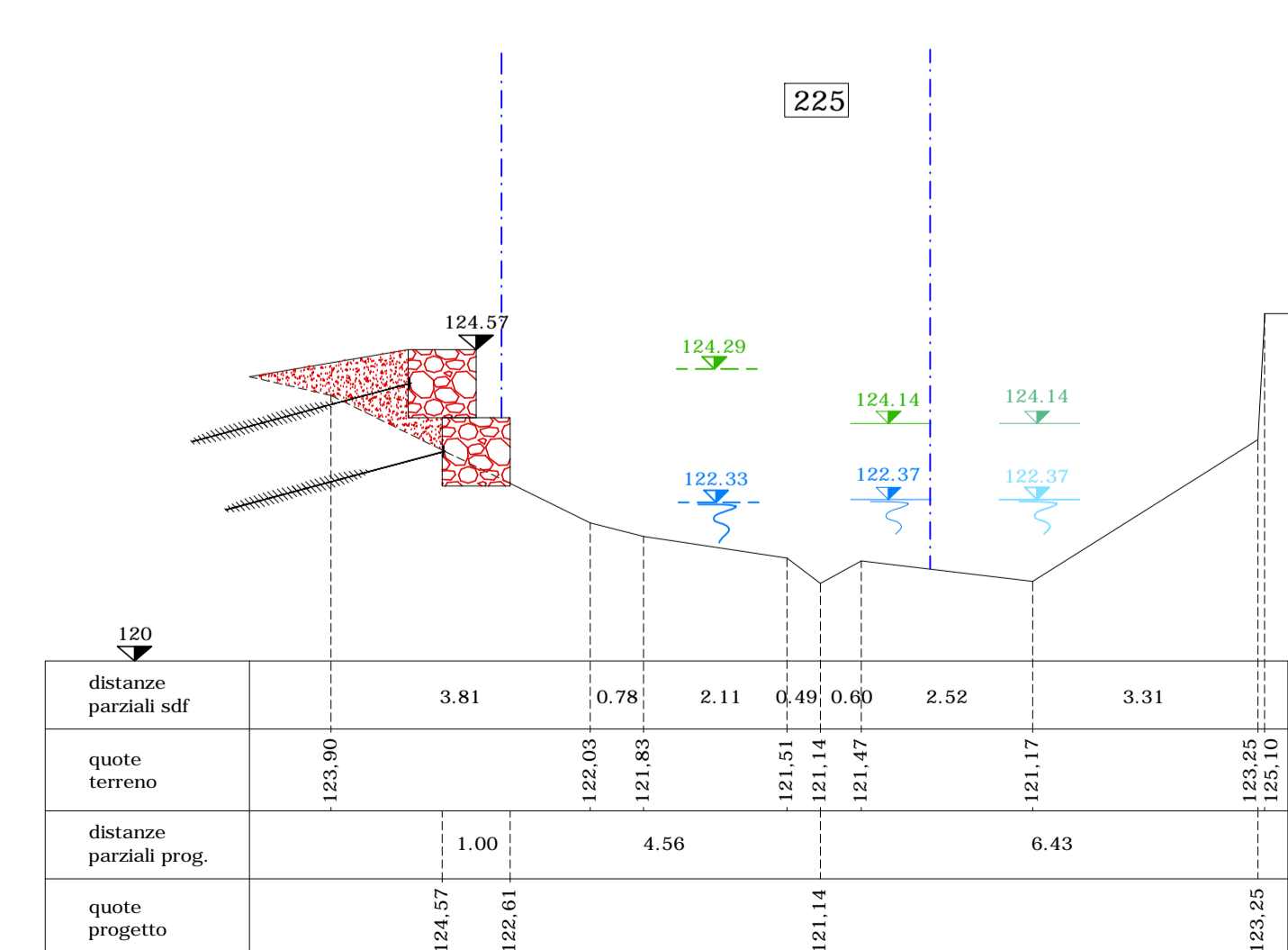
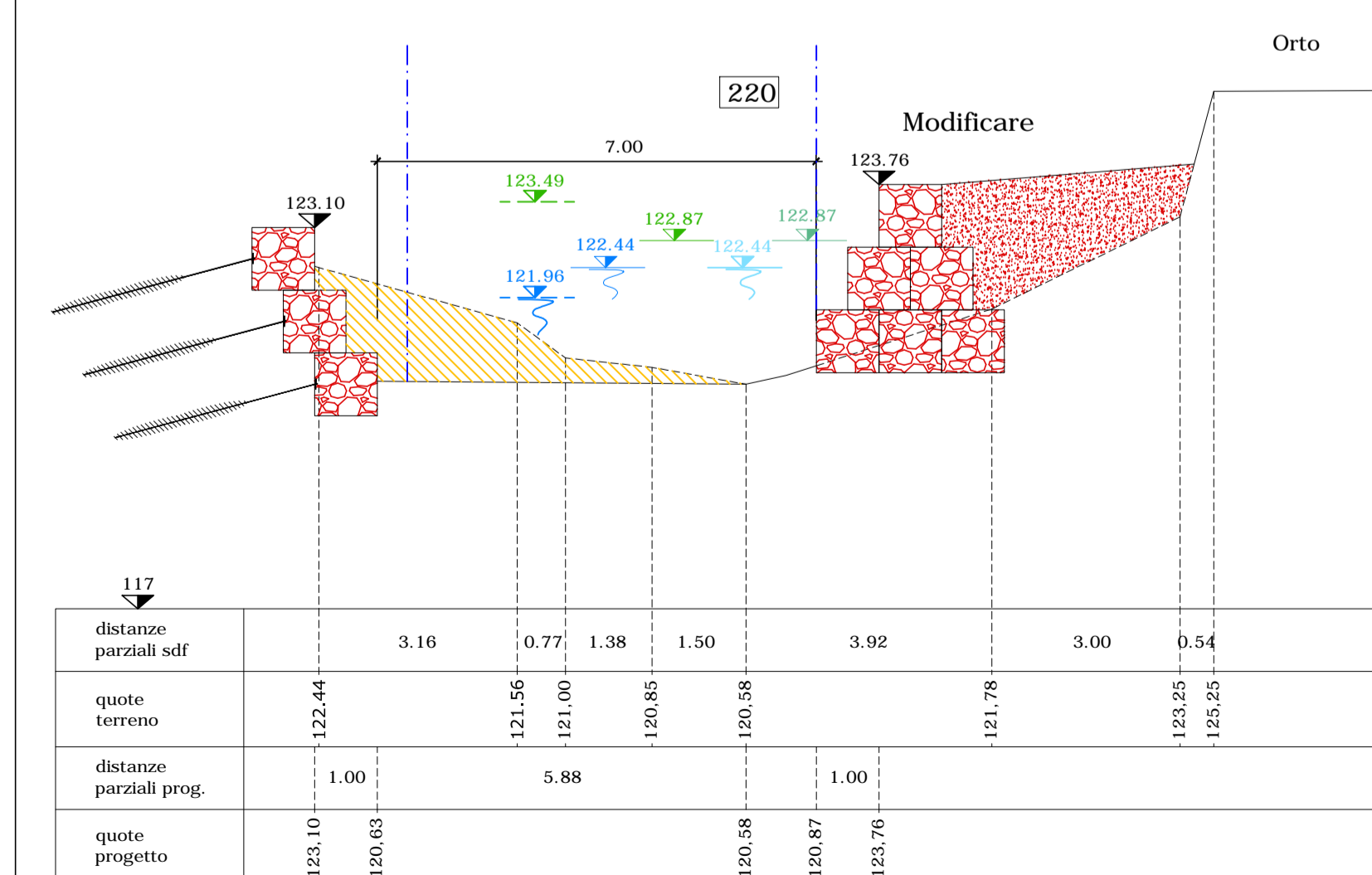
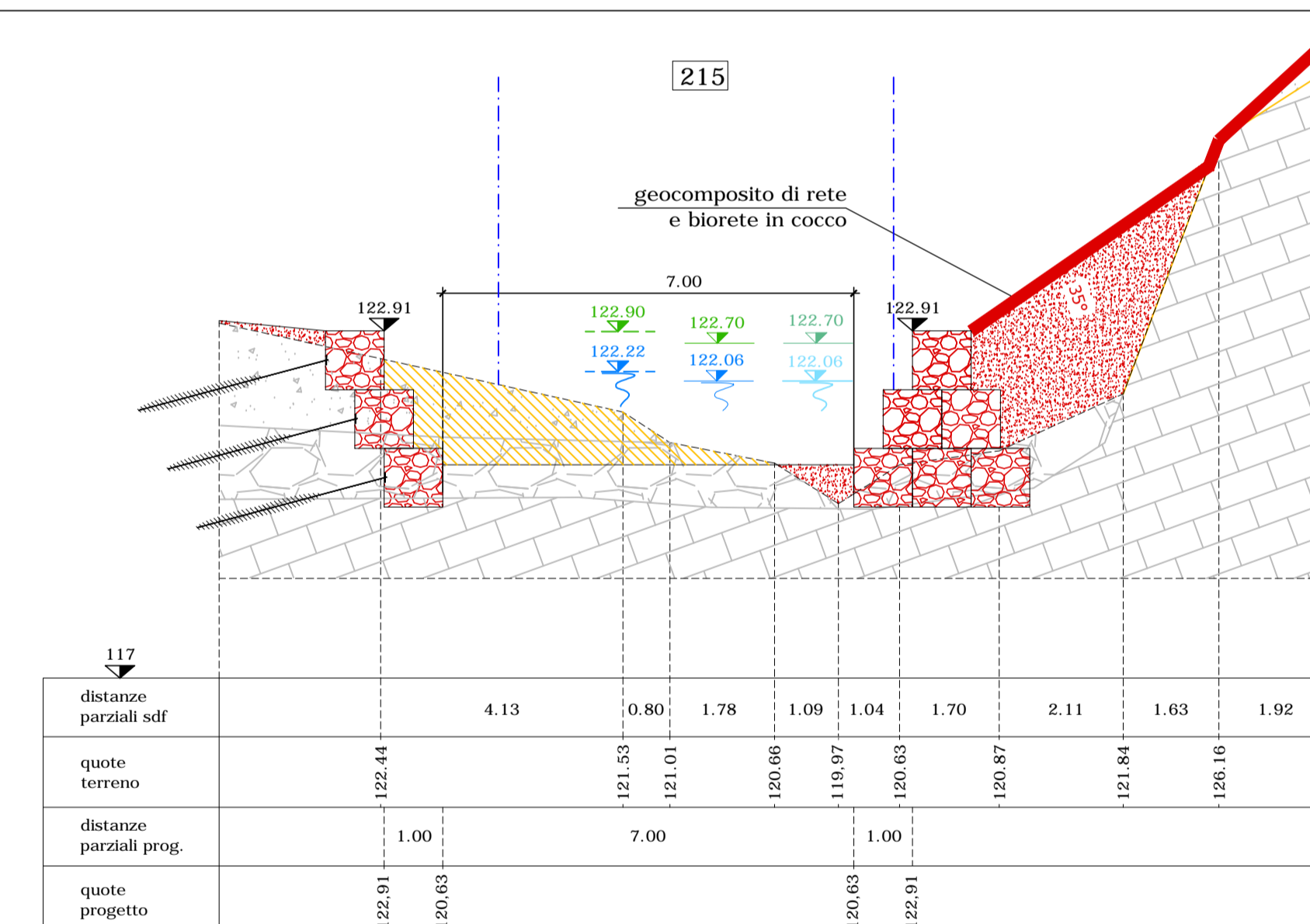
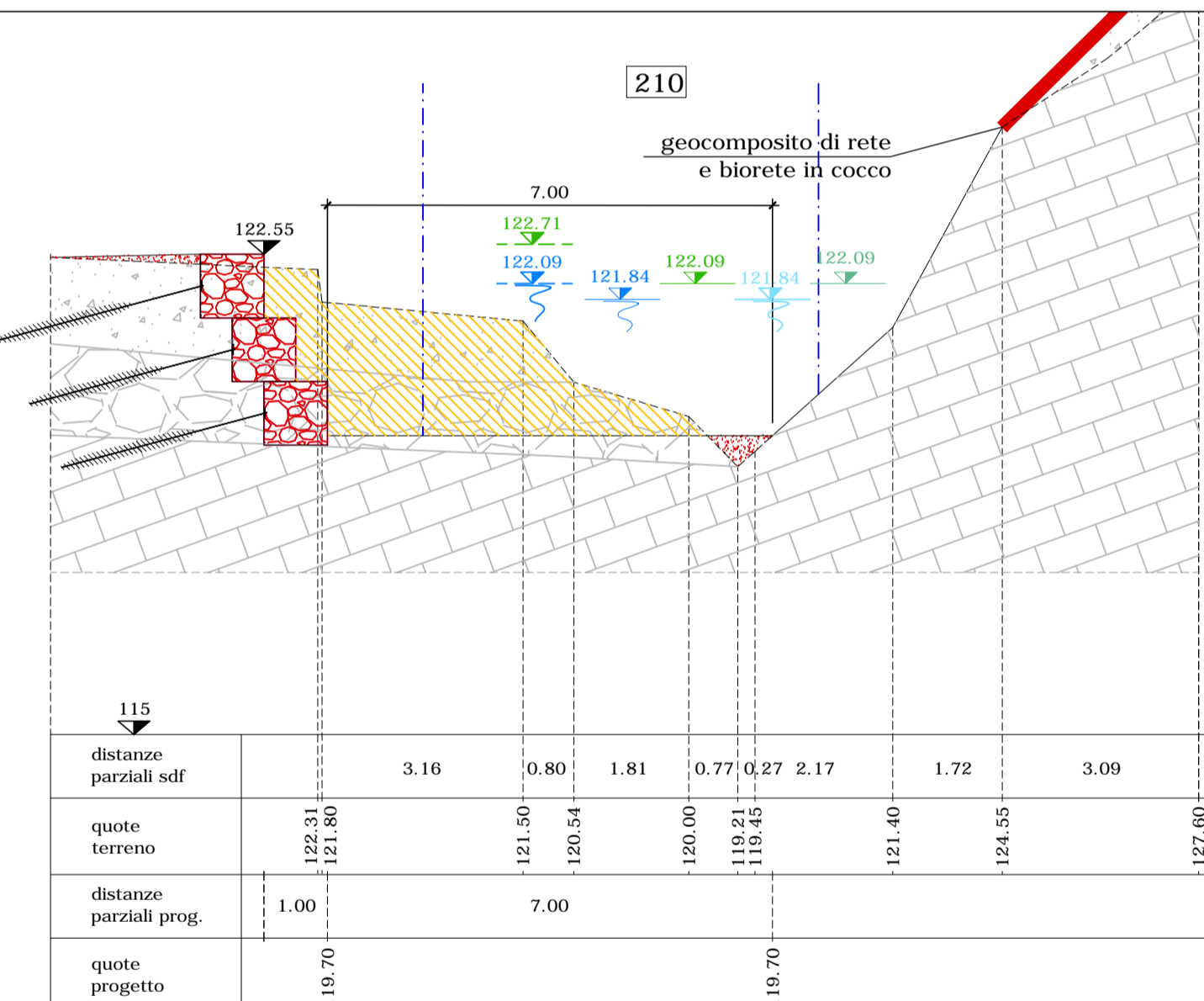
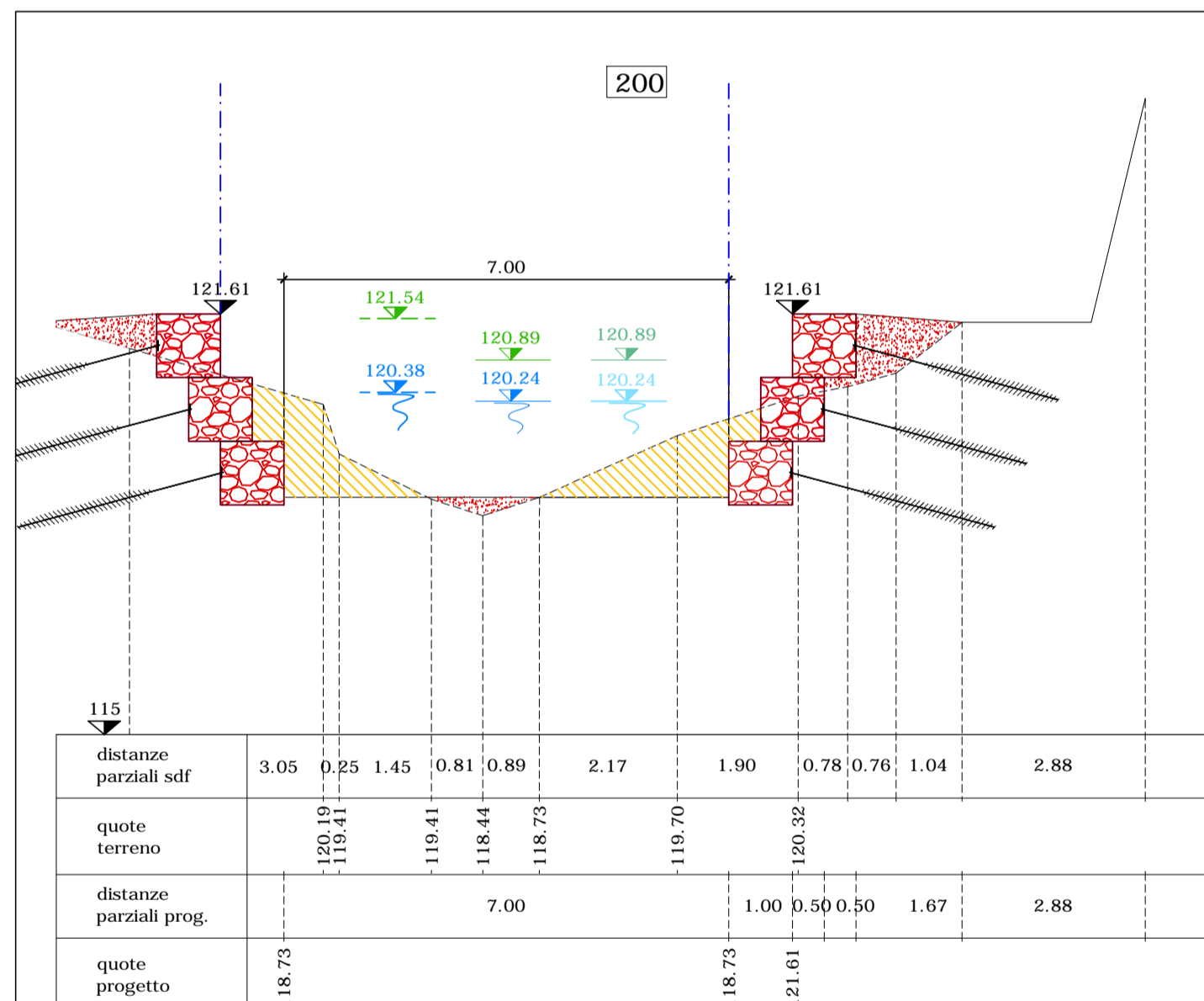

SEZIONI TRASVERSALI

- Scenario 1 - Interventi pubblici
- Scenario 2 - Interventi pubblici e privati

REVISIONE	DATA	DESCRIZIONE REVISIONE	REDATTO	CONTROLLATO	APPROVATO
REV.1	18/09/17	Per Emissione	AR	FB	SB

COMUNE DI GENOVA

**Infrastrutture Recupero Energia
Agenzia Regionale Liguria**
Divisione Sanità, Tutela del territorio e Programmi di interesse strategico - Area Infrastrutture e Ambiente

CONVENZIONE TRA COMUNE DI GENOVA E SOCIETA' INFRASTRUTTURE RECUPERO ENERGIA I.R.E.S.p.A. PER LA PROGETTAZIONE DELLA "SISTEMAZIONE IDRAULICA DEL TRATTO TERMINALE DEL RIO FINOCCHIARA"

ATTIVITA'
SISTEMAZIONE IDRAULICA DEL TRATTO URBANIZZATO DEL RIO FINOCCHIARA DAL CIVICO 5 AL CIVICO 25B DI VIA FINOCCHIARA

OGGETTO
PROGETTO DEFINITIVO

TITOLO
INTERVENTI DI PROGETTO - CONFRONTO CON STATO ATTUALE
Interventi 11-12

TIMBRO E FIRMA

TAVOLA N.
T3-4

REDATTO	CONTROLLATO	APPROVATO	DATA	SCALA	FORMATO	N.DOCUMENTO	DEF	GNR	T003	REVISIONE
AR	FB	SB	18/09/17	1:100	A1	I0057B	ESE	DEF	T003	1