

Planimetria di tracciamento degli interventi sezioni 7 - 37 Scala 1:100

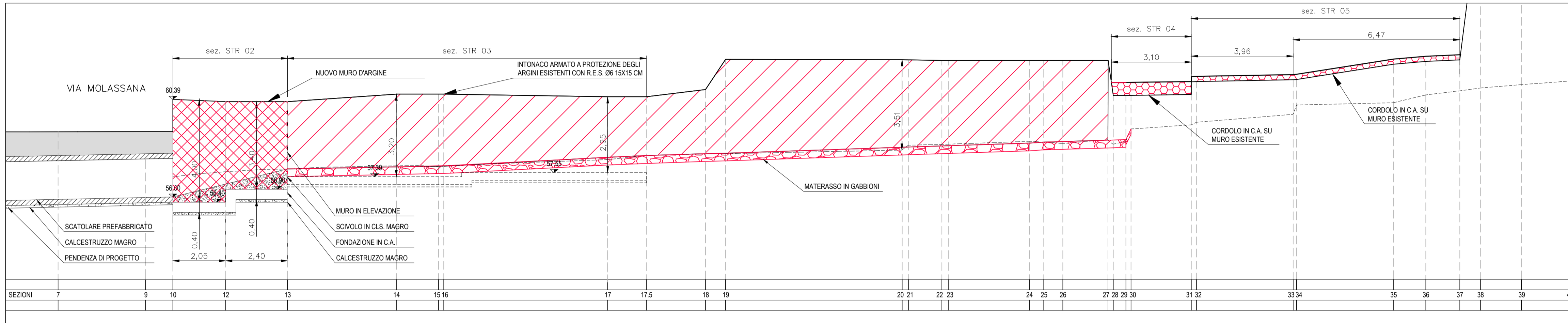

Prospetto sponda destra degli interventi sezioni 7 - 37 Scala 1:100

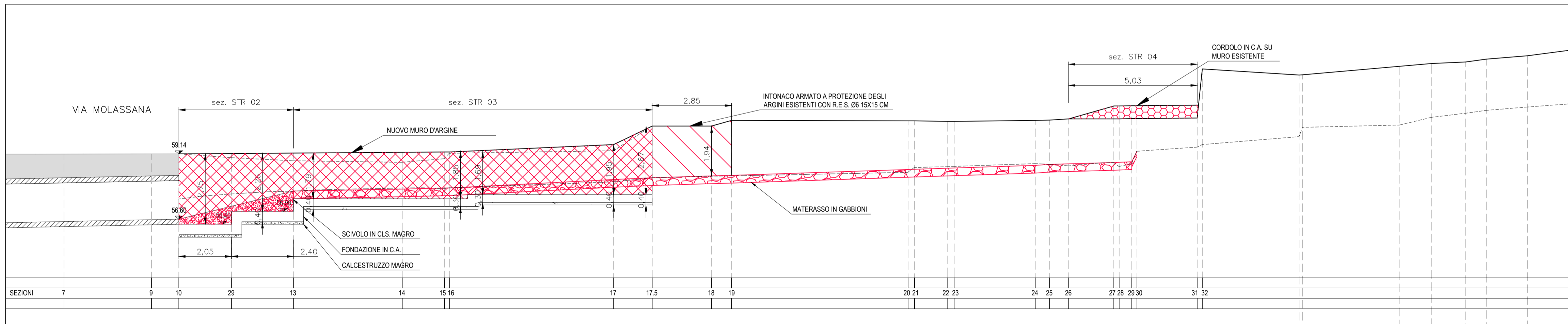

Prospetto sponda sinistra degli interventi sezioni 7 - 37 Scala 1:100

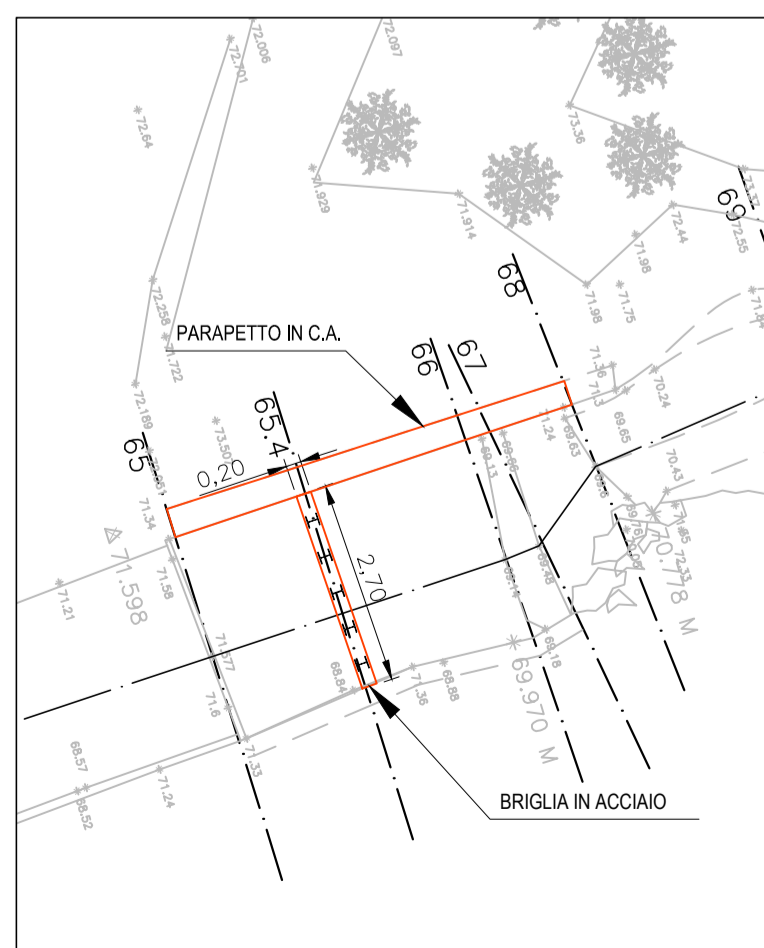

Planimetria degli interventi sez. 65 - 68 - Scala 1:100

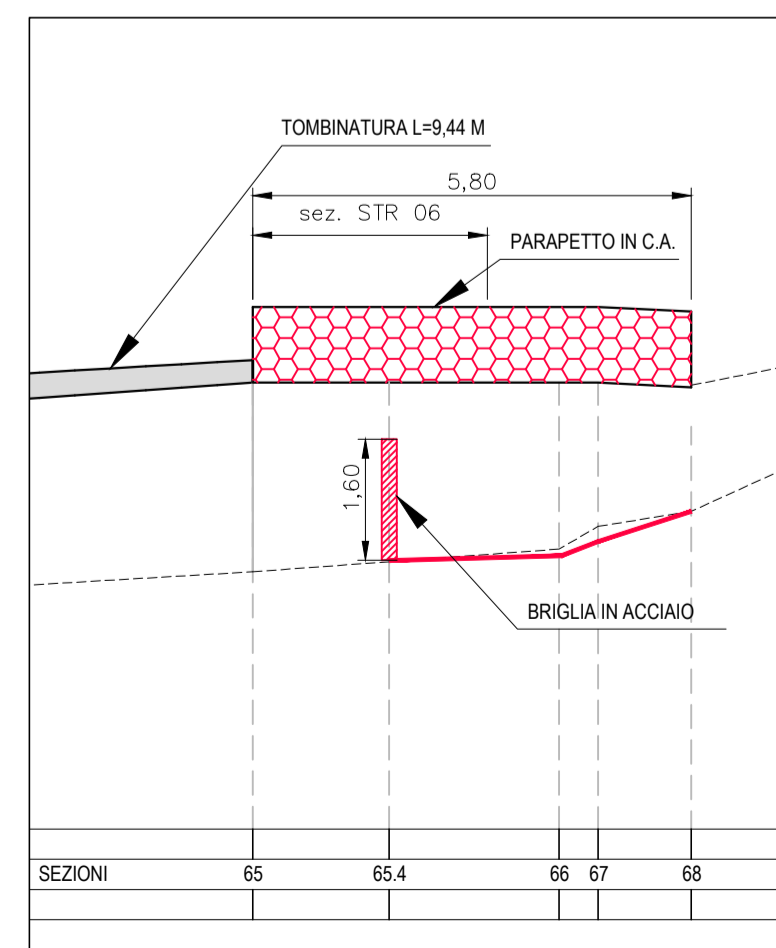

Prospetto DX degli interventi sez. 65 - 68 - Scala 1:100

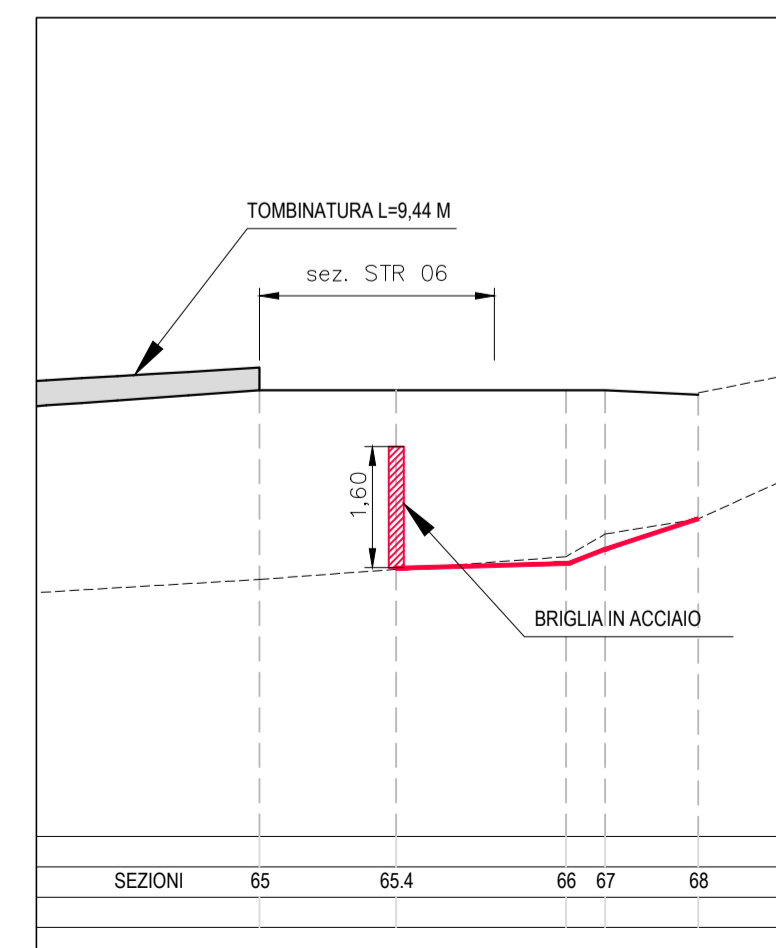

Prospetto SX degli interventi sez. 65 - 68 - Scala 1:100

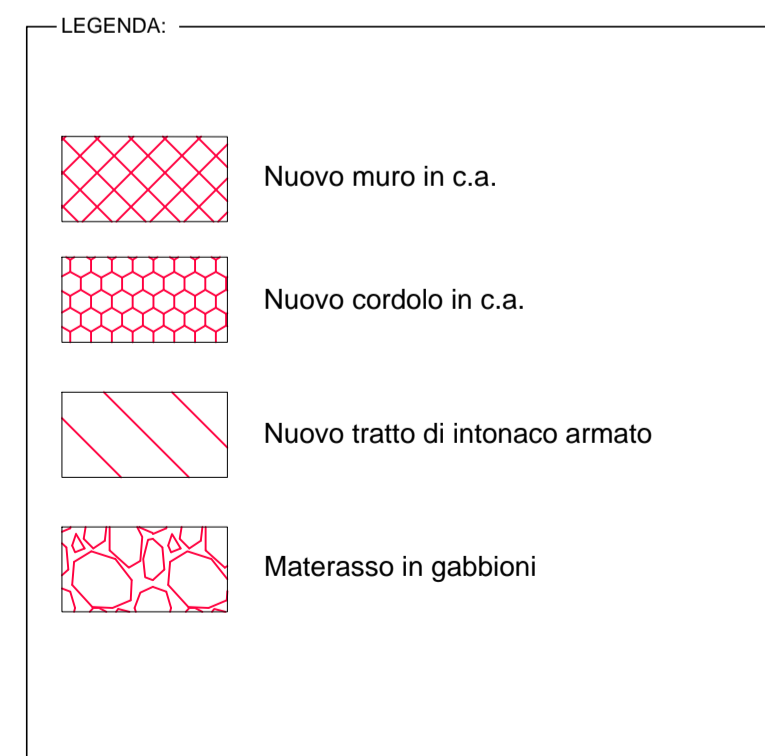

REVISIONE	DATA	DESCRIZIONE REVISIONE	REDATTO	CONTROLLATO	APPROVATO
REV.3	18/10/17	Per Emissione	AM	FB	SB



COMUNE DI GENOVA

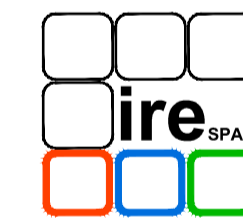

Infrastrutture Recupero Energia
 agenzia regionale ligure
 Divisione Infrastrutture Sanità Recupero Riqualificazione

CONVENZIONE TRA COMUNE DI GENOVA E SOCIETA' INFRASTRUTTURE RECUPERO ENERGIA LIGURIA I.R.E. S.P.A. PER LA PROGETTAZIONE DELLA "SISTEMAZIONE IDRAULICA DEL TRATTO DI VALLE DEL RIO DENEGA"

ATTIVITA'
 SISTEMAZIONE DEL TRATTO DI VALLE DEL RIO DENEGA

OGGETTO
 PROGETTO ESECUTIVO

TITOLO
 Progetto strutturale
 Pianta e prospetti di tracciamento

TIMBRO E FIRMA



TAVOLA N.

P5

REDATTO	CONTROLLATO	APPROVATO	DATA	SCALA	FORMATO	N.DOCUMENTO	REVISIONE
AM	FB	SB	18/10/17	1:100	A1	I0057A ESE ESEPRG T005	3

Infrastrutture Recupero Energia Agenzia Regionale Liguria - I.R.E. S.p.A.
 Sede Legale: Via Pesciera 16, 16122 - Genova - Italy
 E-mail: info@ireliguria.it
 WEB: www.ireliguria.it

DIVISIONE INFRASTRUTTURE SANITÀ RECUPERO RIQUALIFICAZIONE
 Via XX Settembre 41, 16121 - Genova - Italy
 Tel. +39 010 5488834 - Fax +39 010 5700490
 E-mail: infrastrutture@ireliguria.it

E' VIETATA A NORMA DI LEGGE LA RIPRODUZIONE, ANCHE PARZIALE, NON AUTORIZZATA DEL PRESENTE DISEGNO