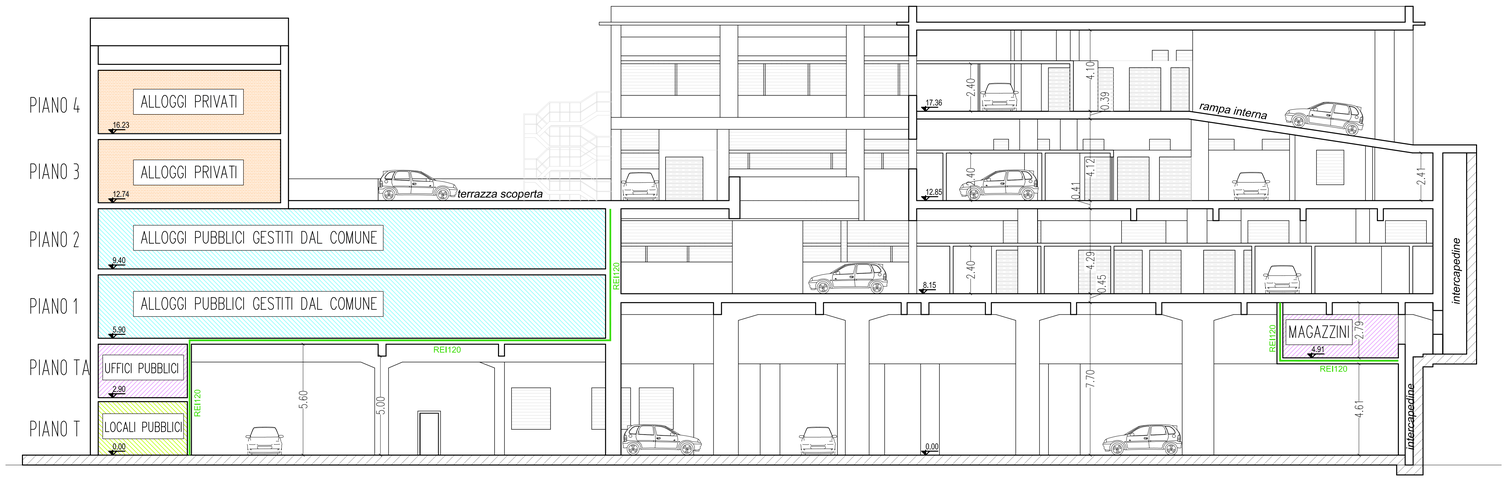

SEZ. A-A'

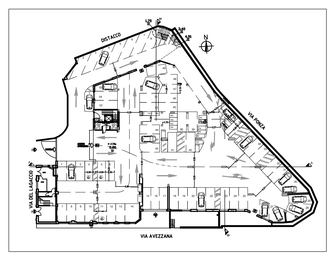

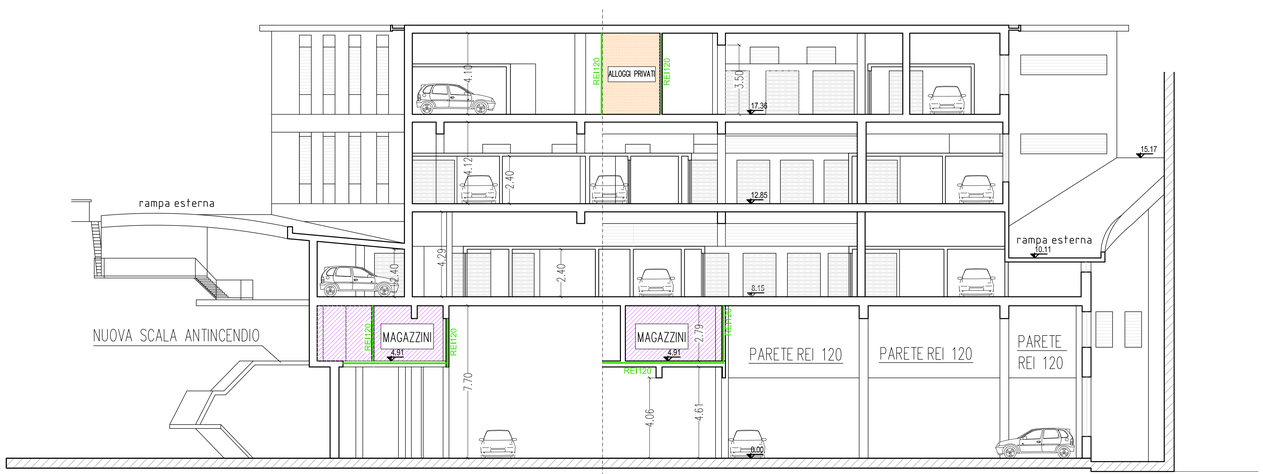

SEZ. B-B'

REVISIONE	DATA	OGGETTO DELLA REVISIONE	REDATTO	CONTROLLATO	VERIFICATO	APPROVATO
004	04/2012	QUARTA EMISSIONE	S. GUERRA	N. CEVASCO	N. CEVASCO	M. GRASSI
003	02/2012	TERZA EMISSIONE	S. GUERRA	N. CEVASCO	N. CEVASCO	M. GRASSI
002	12/2011	SECONDA EMISSIONE	S. GUERRA	N. CEVASCO	N. CEVASCO	M. GRASSI
001	11/2010	PRIMA EMISSIONE	S. GUERRA	N. CEVASCO	N. CEVASCO	M. GRASSI

COMUNE DI GENOVA

AREA LAVORI PUBBLICI E POLITICHE DELLA CASA

D.G. d'Area: Arch. Laura PETACCHI

STRUTTURA DI STAFF PROGETTAZIONE

Dirigente: Arch. Mirco GRASSI

Committente: DIREZIONE Patrimonio

Progetto n°: 11.16.B

CAPO PROGETTO: Arch.- Nella Cevasco albo n°754

RESPONSABILE UNICO DEL PROCEDIMENTO: Ing. INNOCENTINI Roberto

Progetto ARCHITETTONICO
RESPONSABILE COLLABORATORI: F.D.T.Arch. Nella Cevasco; F.S.T. Arch. Silvia Guerra; F.S.T. Ing. Mario Jaffe

RILIEVI RESPONSABILE COLLABORATORI: F.S.T. Geom. Severino Cipollina; F.S.T. Geom. Bartolomeo Caviglia; I.S.T. Geom. Matteo Previtera; I.S.T. Giuseppe Stragiaede

COMPUTI METRICI CAPITOLATI RESPONSABILE COLLABORATORI: F.S.T.Geom. Carlo SOLISIO; I.S.T. Geom. Paola DE CAMPUS

Progetto STRUTTURALE: STUDIO TECNICO Ing. Maurizio Malatesta

Progetto PREVENZIONE INCENDI: Arch. Sergio Timon

PROCEDURE ESPROPRIATIVE

Progetto IMPIANTI - Computi Impianti
Imp.MECCANICI TERMOFLUIDICI Collaboratori
Imp.ELETTRICI E SPECIALI - Collaboratori

COORDINATORE per la SICUREZZA (In Fase di Progettazione): F.S.T. Geom. Carlo SOLISIO

ALTRO (Studi Geologici): F.D.T. Geol. Giorgio Grassano

ALTRO (Prog. Aspetti Vegetazionali)

Intervento Opera: Ristrutturazione dell' Ex Autorimessa SATI- AMT Lagaccio V. Lagaccio 21-23, V. G. Avezzana 13r, V. Ponza 1-3-5 per la realizzazione di box, posti auto, abitazioni e locali accessori

Municipio: I - Centro Est — I

Quartiere: OREGINA LAGACCIO — 11

N° Progr.Tav.: 08 — N° TOT.Tav.: 08

Oggetto della Tavola: PROGETTO SEZIONI A-A' B-B'

Scala: 1:100 — Data: 12 / 2011

LIVELLO DI PROGETTAZIONE: PRELIMINARE — PREVENZIONE INCENDI

Tavola N°: 08P P - Ar

Codice GULP	Codice PROGETTAZIONE	Codice OPERA	Codice ARCHIVIO
8276	11.16.B		