

840

BARILLARI CATERINA



Genova, 30 novembre 2012

EGR.SINDACO  
MARCO DORIA  
PALAZZO TURSI  
Via Garibaldi  
GENOVA

Spett.le UFFICIO  
ARCHIVIO PROT.GENERALI  
Piazza Dante 10  
GENOVA

P.C. Spett.le URBAN LAB  
Att.ne. DOTT.SSA  
LAURA PETACCHI  
Via Di Francia  
GENOVA

Spett.le URBAN LAB  
Att.ne ARCH. ANNA CORSI  
Calata De Mari Uff galleggiante  
GENOVA

Spett.le E.R.P.  
Att.ne DOTT.SSA VINELLI  
Via di Francia  
GENOVA

Spett.le  
MUNICIPIO VII PONENTE  
Att.ne PRESID.M.AVVENENTE  
p.zza GAGGERO  
GENOVA VOLTRI

Stampa postale: 3 DIC 2012, 362 643

- SINDACO SVILUPPO URBANISTICO
- URBAN LAB e ATTIVAZ. Progett. di Area Portuale
- Riquadrificazione URBANA e Portuale delle Case
- MUNIP. PONENTE

Stampa circolare: AFFARI 30 NOV. 2012

Freccia blu che punta verso il destinatario URBAN LAB

118.21

URBAN LAB - PIANIFICAZIONE  
PRELIMINARE 13.12.2012  
FASC. N° 73

Oggetto: OSSERVAZIONI AL NUOVO PIANO URBANISTICO COMUNALE

In riferimento alla presentazione del nuovo Piano Urbanistico Comunale da parte dell'Amministrazione Pubblica alla cittadinanza, la sottoscritta Barillari Caterina, [redacted] (06.05.1925, IV residente in via Ungaretti civ. 17, GENOVA) formula la seguente osservazione, quale residente del Municipio VII PONENTE in merito alla sottoindicata area localizzata in via Ungaretti presso il civ 17:

- NCT di Genova, Sez 3, Fg 15
- Mappale 959 (orto irriguo) totale mq 2030
- Mappale 960 (orto irriguo) totale mq 2280
- Mappale 961 (orto irriguo) totale mq 270

I terreni di cui sopra nel nuovo Piano Urbanistico Comunale, adottato con D.C.C. n 92 del 07.12.11 , ricadono in zona AR-UR : Ambito di Riqualificazione Urbanistica-Residenziale.

La sottoscritta, con la presente, fa quindi richiesta, a codesta Spett.le Amministrazione, affinché i terreni sopra riportati siano oggetto di verifica ai fini di un reale utilizzo a interesse pubblico in quanto, in caso contrario, la stessa, come da precedente e copiosa corrispondenza in merito *fa richiesta di retrocessione* per l'intera o parziale metratura dei sopraindicati terreni, (Mappale 959 totale mq 2030 , mq richiesti circa 680- Mappale 960 totale mq 2280 , mq richiesti circa 130 Mappale 961 totale mq 270, mq richiesti circa 142), precisando di possedere titolo per tale richiesta essendone stata la proprietaria prima che suddetta area venisse espropriata..

Fiduciosa che la suddetta "osservazione" venga presa in considerazione dagli uffici competenti, la sottoscritta porge distinti saluti.

CATERINA BARILARI  

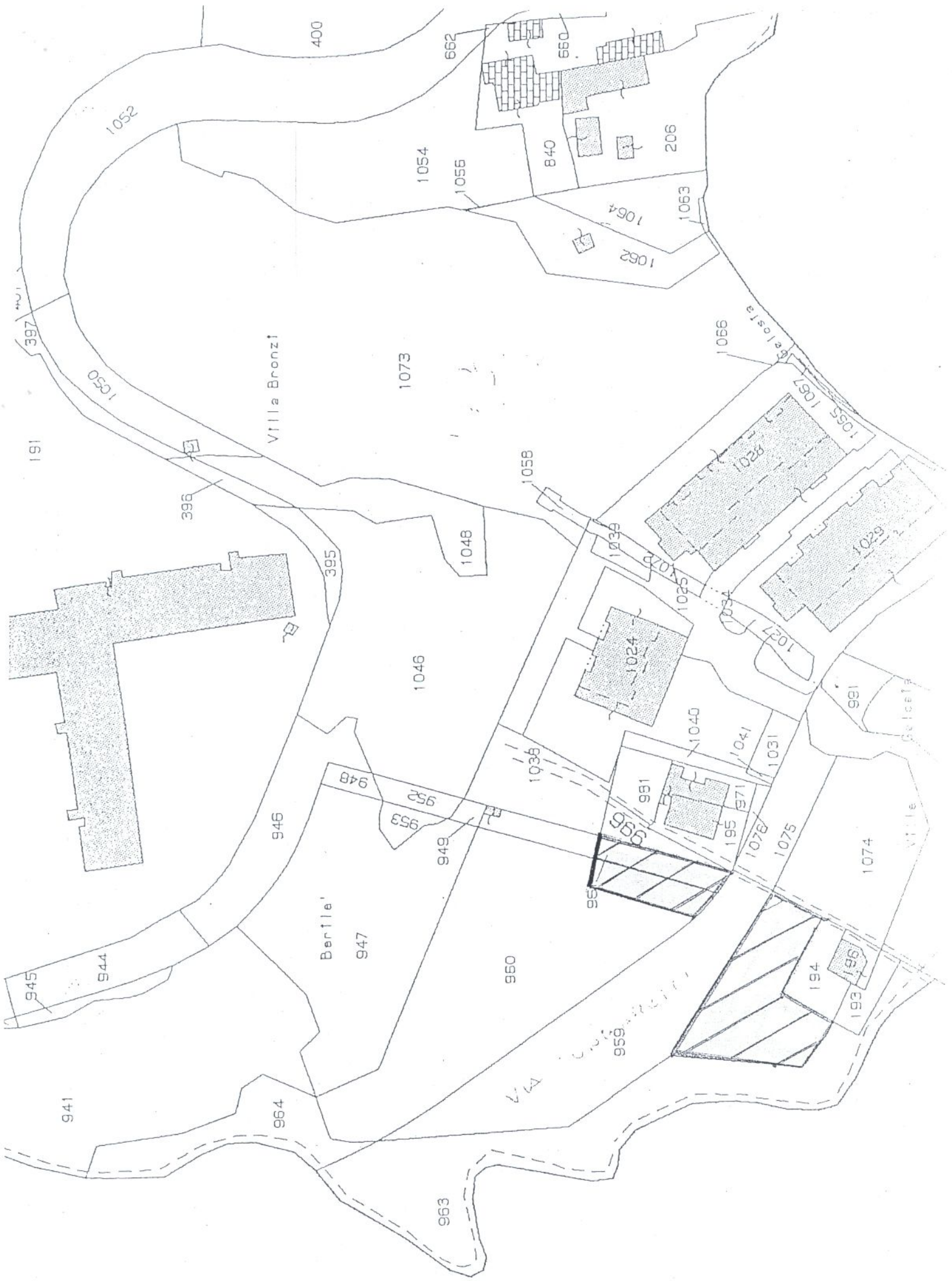
400

1052

662

660

1054

1055

840

206

1064

1062

1063

397

191

1050

Villa Bronzi

1073

396

395

1046

1058

1039

1066

1087

1085

1028

1029

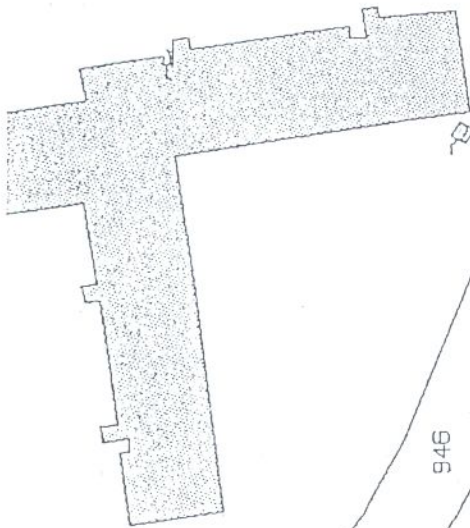

1046

1024

1034

1027

981

Gelceta

948

952

953

949

1036

991

995

997

999

195

971

1078

1075

1074

Vila

945

944

946

Berlile'

947

960

941

964

963

959

996

194

196

193