



COMUNE DI GENOVA
ASSESSORATO ALLA QUALITA' URBANA
DIREZIONE TERRITORIO, MOBILITA',
SVILUPPO ECONOMICO ED AMBIENTE

SETTORE PIANIFICAZIONE URBANISTICA

**Piano comunale dei
beni culturali, ambientali e paesaggistici
soggetti a tutela**

Decreto Legislativo 29 Ottobre 1999, n. 490

**Analisi datazione
decreti di vincolo**

Titolo II, Art. 139, lettere a) e b)
(Già L.778/22 e L. 1497/39)

TAVOLE N. 40-41-45-46

SCALA 1:5000

Funzionario Servizi Tecnici
Arch. Ivana Sciutto

Funzionario Direttivo Tecnico
Arch. Marina D'Onofrio Caviglione

Dirigente Responsabile
Arch. Laura Petacchi

LEGENDA

	LIMITE AREA DI NOTEVOLE INTERESSE PUBBLICO (BELLEZZA SINGOLA O INDIVIDUA) ART. 139, comma 1, lett. a) e b), D Lgs 490/1999 (L. 778/1922 - L. 1497/1939)
	LIMITE INDICATIVO AREA DI NOTEVOLE INTERESSE PUBBLICO (BELLEZZA SINGOLA O INDIVIDUA) ART. 139, comma 1, lett. a) e b), D Lgs 490/1999 (L. 778/1922 - L. 1497/1939)
	SEGNALAZIONE DI AREA DI NOTEVOLE INTERESSE PUBBLICO (BELLEZZA SINGOLA O INDIVIDUA) ART. 139, comma 1, lett. a) e b), D Lgs 490/1999 (L. 778/1922 - L. 1497/1939) (NON INDIVIDUATA GRAFICAMENTE)
	INDIVIDUAZIONE DEI VINCOLI RISALENTI AL PERIODO 1922 - 1924
	INDIVIDUAZIONE DEI VINCOLI RISALENTI AL 1925
	INDIVIDUAZIONE DEI VINCOLI RISALENTI AL PERIODO 1926 - 1929
	INDIVIDUAZIONE DEI VINCOLI RISALENTI AL 1930
	INDIVIDUAZIONE DEI VINCOLI RISALENTI AL PERIODO 1931 - 1934
	INDIVIDUAZIONE DEI VINCOLI RISALENTI AL PERIODO 1935 - 1940
	INDIVIDUAZIONE DEI VINCOLI RISALENTI AL PERIODO 1941 - 1949
	INDIVIDUAZIONE DEI VINCOLI POSTERIORI AL 1950

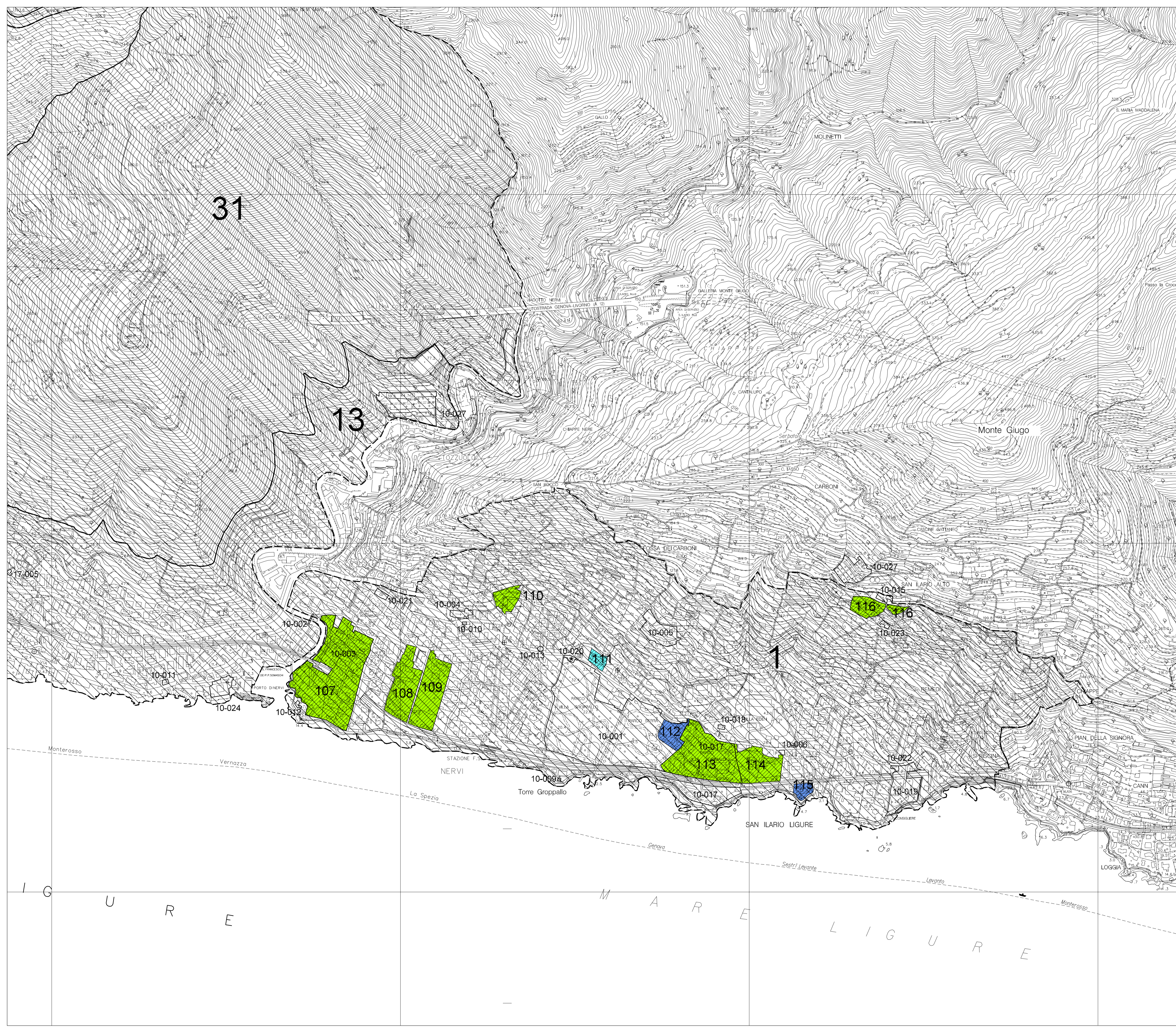

--- CONFINE DI CIRCOSCRIZIONE
 Elaborazione: Settore Pianificazione Urbanistica Con la collaborazione di: Arch. Maria Antonietta Caracciolo, Arch. Mariastella Storti
 Informazione e GIS: Soprintendenza della Liguria - Beni Ambientali ed Architettonici
 Informazione e stampa: Direzione Sistemi Informativi - SIT - Ufficio Sviluppo Applicazioni
 File base: Carta Tecnica Regione Liguria (Nota osta del L.C.M. n.410 del 20-11-1992)